



Actualités > innosolvcity > Emoluments Permis Etrangers

Emoluments Permis Etrangers

2023-10-04 - Florian Cattin - Commentaire (1) - innosolvcity

Les montants composant les émoluments (y compris communaux) relatifs aux permis pour Etrangers sont désormais communiqués via le "service RdH symic 4.0" du Service d'Etat aux Migrations (SEM).

Ces derniers figurent, s'agissant d'innosolvcity, via le menu **Base / Activités**, celles possédant le thème *Annonce service de migration (SYMIC)* avec l'action **Prolongation permis de séjour étranger** avec l'action ou **Changement permis de séjour étranger**, notamment.

Afin de remplacer le processus du Canton de Berne (directive entrée en vigueur au 01.10.2023), vous pouvez, comme jusqu'à présent, afficher l'**activité** depuis l'onglet éponyme du module *Habitants* ou depuis le module **Activités**, si vous souhaitez par exemple en traiter les unes après les autres.

A cet effet, le modèle de recherche **Emolument-Etranger** est à disposition et peut être modifié/enregistré à votre guise. CF illustration ci-dessous

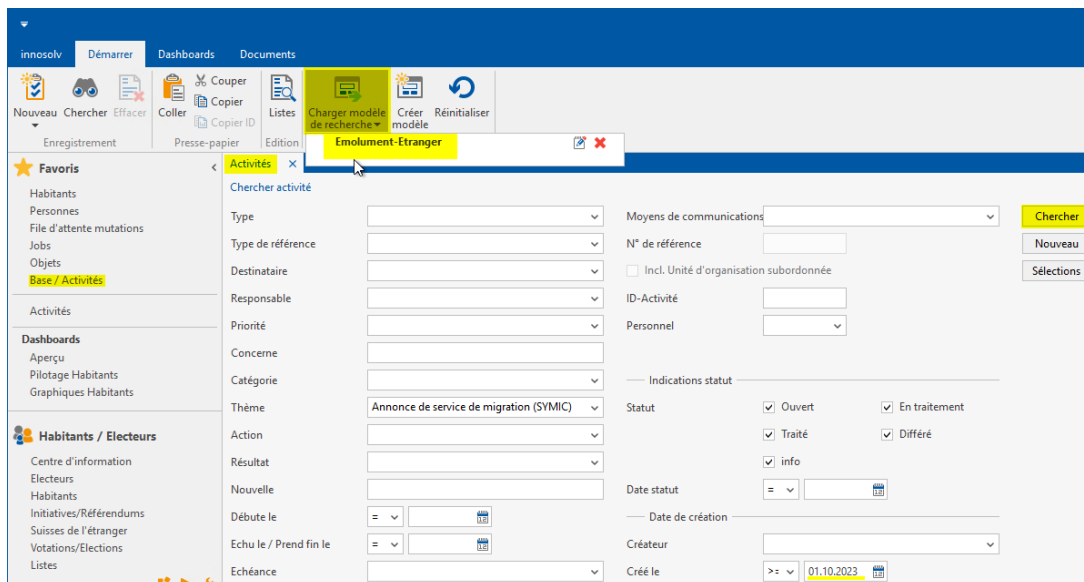

Afin de générer le document de publipostage Word depuis une des activités décrites ci-avant :

1. touches **Contrôle+P** (ou bouton **Listes** dans le ruban **Démarrer**)
2. double-clic sur le rapport **Emolument permis Etranger**

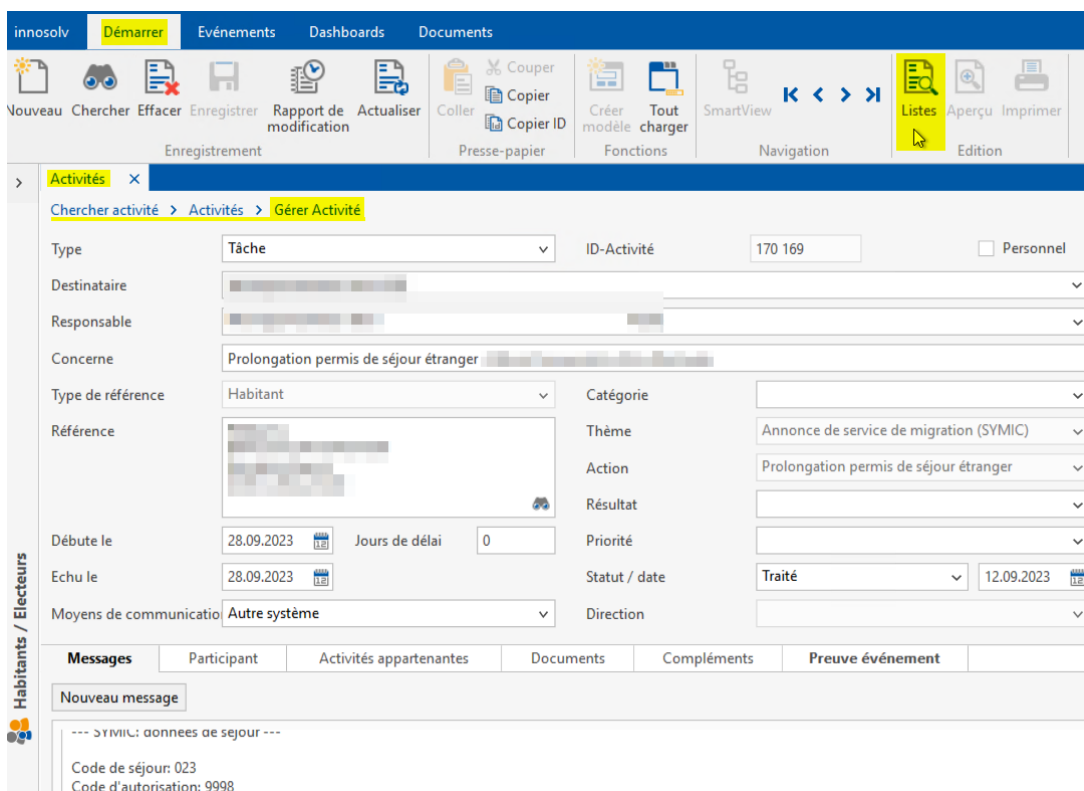

Désignation	Description
Emolument permis Etranger	Emolument Permis Etranger, document de publipostage modifiable par la suite, en raison des taxes communales
Activités	Activités
Aperçu d'activité incl. tous les messages Word	Feuille d'aperçu d'une activité incl. tous les messages

Word et le document s'ouvrent. Il s'agit d'un fichier de publipostage classique, avec toutes les fonctionnalités habituelles.

Vous avez alors la possibilité de modifier son contenu (et éventuellement de l'*enregistrer sous* un autre nom) si besoin.

Emolument-Permis-Etranger - Word

Mise en page Références Publipostage Révision Affichage Aide  Dites-nous ce que vous voulez faire

Administration communale
Contrôle des habitants

[redacted], le 18 septembre 2023

[redacted]

Emoluments
Prolongation permis de séjour étranger

Emolument marché du travail	0.00
Emolument cantonal	72.50
Emolument communal	0.00
Taxe individuelle / Frais / Port	0.00
	72.50
	(non soumis TVA)

FIN DE LA PROCÉDURE.