



## Procédure Fin des paiements par BVR

Blandine Vinard - 2022-09-06 - Commentaire (1) - ProConcept

### Fin des paiements par BV/BVR en septembre 2022

#### Table des matières

Comment désactiver les BVR et mettre les nouvelles références sur les fournisseurs.....	2
Comment trouver les factures ouvertes avec un BVR.....	4
Comment corriger la référence sur une facture ouverte avec un BVR.....	6

#### Comment désactiver les BVR et mettre les nouvelles références sur les fournisseurs

Dans la gestion des fournisseurs, vous avez une nouvelle commande de recherche « Recherche fournisseur avec réf BVR encore active »



Cette recherche vous donnera la liste complète des fournisseurs dont une référence BVR est encore active ou dont la référen

ce BVR est cochée par défaut.

Nous vous suggérons les modifications suivantes :

1. Enlever la coche par défaut des références BVR
2. Changer le statut des références financières BVR à inactif.
3. Mettre par défaut la référence QR/IBAN utilisée le plus fréquemment par votre fournisseur (à vérifier fournisseur par fournisseur)

Situation de départ (exemple) :

Type ref.	Libelle	No compte	Statut	Libelle	Position début	Longueur	Défaut	Refer
3	BVR/QR-IBAN	01-4623-3	1	Actif logistique & finance			<input checked="" type="checkbox"/>	
3	BVR/QR-IBAN	Ch90100007120301000	1	Actif logistique & finance			<input type="checkbox"/>	

Type ref.	Libelle	No compte	Statut	Libelle	Position début	Longueur	Défaut	Refer
3	BVR/QR-IBAN	01-4623-3	1	Actif logistique & finance			<input checked="" type="checkbox"/>	
3	BVR/QR-IBAN	Ch90100007120301000	1	Actif logistique & finance			<input type="checkbox"/>	

Situation finale :

- La référence BVR est inactive.
- La Référence QR/IBAN active et par défaut.

Pour rappel un QR/IBAN se distingue par un 3 en 5<sup>ème</sup> position dans son numéro de référence CHxx3xxxxxxxxxxxxxxxxx

Personne Base Fourm. **Ref. financière** Données libres Logistique Partenaires Contacts Cpte auxiliaire Classification

Type référence 3 BVR/QR-IBAN  
 Statut 1 Actif logistique & finance  
 Défaut

No compte CH5031000097320501000  
 Gestion des frais  
 Méthode de paiement  
 Adhérent SEVR auprès de la banque

Numero document partenaire  
 Position début Longueur

Type référence	Libelle	No compte	Statut	Libelle	Position	debut	Longueur	Defaut	Ré
3	BVR/QR-IBAN	CH5031000097320501000	1	Actif logistique & finance				<input checked="" type="checkbox"/>	
3	BVR/QR-IBAN	01-4823-3	1	Actif logistique & finance				<input type="checkbox"/>	
5	IBAN	CH504823597320501000	0	IBAN				<input type="checkbox"/>	

Personne Base Fourm. **Ref. financière** Données libres Logistique Partenaires Contacts Cpte auxiliaire Classification

Type référence 3 BVR/QR-IBAN  
 Statut 1 Actif logistique & finance  
 Défaut

No compte CH5031000097320501000  
 Gestion des frais  
 Méthode de paiement  
 Adhérent SEVR auprès de la banque

Numero document partenaire  
 Position début Longueur

Type référence	Libelle	No compte	Statut	Libelle	Position	debut	Longueur	Defaut	Ré
3	BVR/QR-IBAN	CH5031000097320501000	1	Actif logistique & finance				<input checked="" type="checkbox"/>	
3	BVR/QR-IBAN	01-4823-3	1	Actif logistique & finance				<input type="checkbox"/>	
5	IBAN	CH504823597320501000	0	IBAN				<input type="checkbox"/>	

## Comment trouver les factures ouvertes avec un BVR

La 2<sup>ème</sup> commande de recherche qui se trouve dans les pilotages finances vous permet de visualiser les factures à payer.

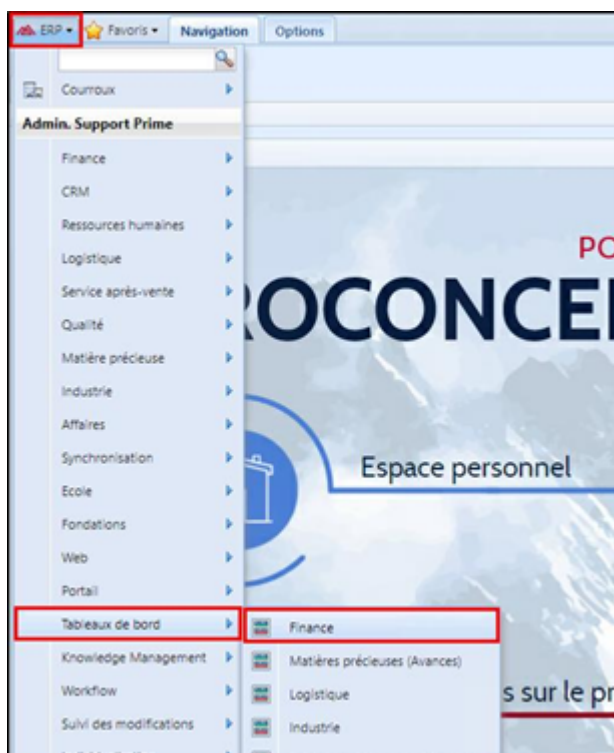

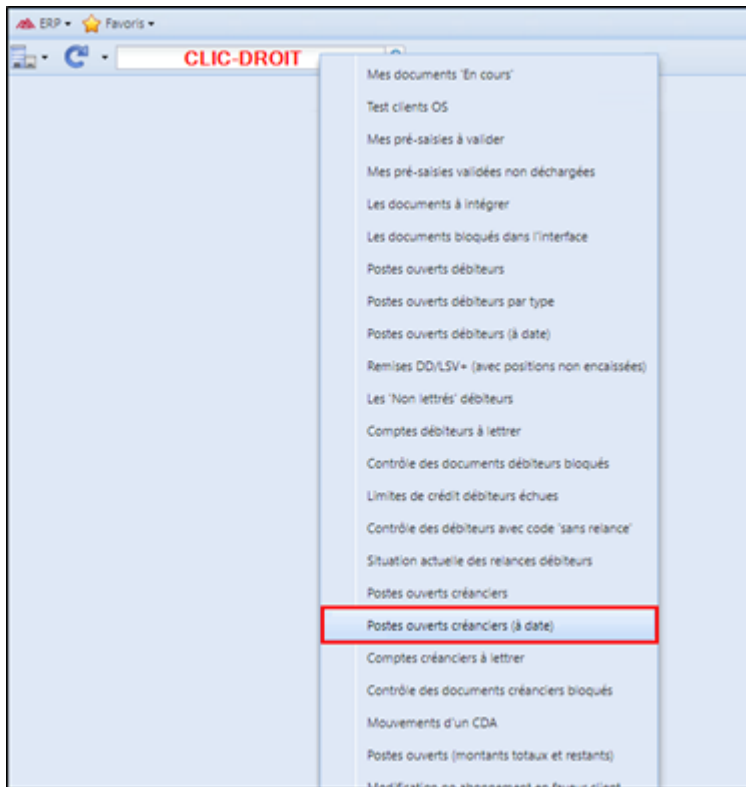

A la date de fin septembre 2022 ou une date plus éloignée pour avoir l'entier des factures ouvertes

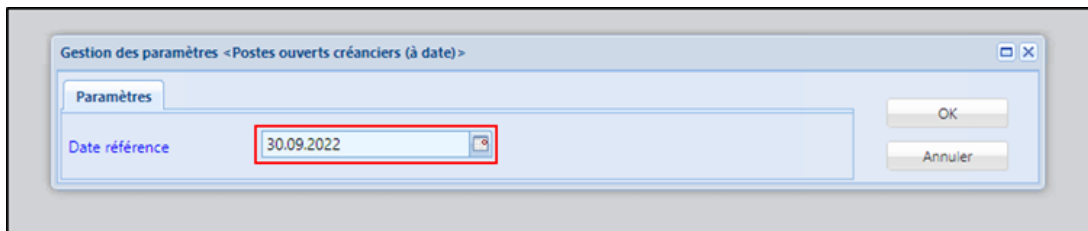

Contrôler les références financières dans la colonne « No compte » et assurez-vous qu'aucune n'a un compte BVR car celui-ci sera inutilisable dès le 01.10.2022. La référence QR/IBAN cela doit commencer par CH sinon c'est un BVR (01-...)

*Attention, la colonne « No compte » se trouve tout à droite du tableau.*

ProConcept - Finance													
Chiffre	Nom 1 -	Nom 2	Date document	No document -	No document partenaire	Date de complaisance	Usuel	Echéance	MB	Montant échéance	Montant payé	Soie poste ouvert	No compte
1	1		23.08.2022	CR022-00319	CR022-00319	23.08.2022	23.08.2022	26.08.2022	CHF	222.80	0.00	0.00	CHF78007000001179601
13199	Chermet Jacques		23.08.2022	CR022-00319	CR022-00319	23.08.2022	23.08.2022	26.08.2022	CHF	222.80	0.00	0.00	CHF78007000001179601
10415	Coop		11.08.2022	CR22-00968	CR22-00968	18.08.2022	18.08.2022	17.08.2022	CHF	414.48	0.00	0.00	CHF6300000000000000018
10415	Coop		11.08.2022	CR22-00971	CR22-00971	11.08.2022	11.08.2022	15.08.2022	CHF	165.58	0.00	0.00	CHF6300000000000000018
10415	Coop		11.08.2022	CR22-00952	CR22-00952	11.08.2022	11.08.2022	10.08.2022	CHF	302.50	0.00	0.00	CHF6300000000000000018
10986	Dentemé Sàrl		12.08.2022	CR22-00970	200004290	12.08.2022	12.08.2022	11.08.2022	CHF	652.60	0.00	0.00	CHF7307070000000000000
12710	Digital Galerie AG		24.08.2022	CR22-00942	09993338	24.08.2022	24.08.2022	09.08.2022	CHF	575.20	0.00	0.00	CHF423100014777391000
16390	Déroussalligne Valérie Sàrl		30.08.2022	CR22-00983	CR22-00983	30.08.2022	30.08.2022	01.10.2022	CHF	4190.00	0.00	0.00	CHF6400700000000000000
10650	Esse assemblée de Val-Terz		18.08.2022	CR22-00944	CR22-00944	19.08.2022	18.08.2022	18.08.2022	CHF	139100.00	0.00	0.00	CHF6300000000000000000
10467	Fiery & Bessis SA		15.08.2022	CR22-00960	18184	15.08.2022	15.08.2022	14.08.2022	CHF	791.20	0.00	0.00	CHF2300000000000000000
11102	Flooger Monika		25.08.2022	CR22-00999	CR22-00999	25.08.2022	25.08.2022	26.08.2022	CHF	70.00	0.00	0.00	CHF9300000000000000000
10629	Fondation Les Cantons		24.08.2022	CR22-00945	FC-ATE-20-1162	24.08.2022	24.08.2022	23.08.2022	CHF	417.65	0.00	0.00	CHF63070014246011771
10421	Fropel SA		23.08.2022	CR022-00354	CR022-00354	25.08.2022	25.08.2022	26.08.2022	CHF	200.00	0.00	0.00	CHF6300000000000000000
10421	Fropel SA		23.08.2022	CR022-00355	CR022-00355	25.08.2022	25.08.2022	26.08.2022	CHF	710.00	0.00	0.00	CHF6300000000000000000
12824	Gebr Esam		23.08.2022	CR022-00358	CR022-00358	25.08.2022	25.08.2022	26.08.2022	CHF	890.80	0.00	0.00	CHF7000000000000000000
10734	Gesat Georges SA		08.08.2022	CR22-00965	174093	08.08.2022	08.08.2022	07.08.2022	CHF	1722.75	0.00	0.00	CHF1600000000000000000
10468	Heimer St Keesen SA		25.08.2022	CR22-00996	CR22-00996	25.08.2022	25.08.2022	24.08.2022	CHF	8198.65	0.00	0.00	CHF7000000000000000000
10624	Häsel + Co SA		15.08.2022	CR22-00955	219395	15.08.2022	15.08.2022	14.08.2022	CHF	26.65	0.00	0.00	CHF63070014485070663
14761	Marius Ajan		30.08.2022	CR22-01000	CR22-01000	30.08.2022	30.08.2022	31.08.2022	CHF	11.00	0.00	0.00	CHF6300000000000000000
10402	Matthias Sotgiu S.A.		23.08.2022	CR22-00990	CR22-00990	23.08.2022	23.08.2022	22.08.2022	CHF	321.35	0.00	0.00	CHF430700014991991017
19115	Neuwarmhäuser Thibaut		23.08.2022	CR022-00359	CR022-00359	23.08.2022	23.08.2022	26.08.2022	CHF	1287.50	0.00	0.00	CHF90483131989110000
10907	Reaud Office SA		16.08.2022	CR22-00900	CR22-00900	16.08.2022	16.08.2022	15.08.2022	CHF	1460.00	0.00	0.00	CHF6000700000000000000
10632	Répagas SA		12.08.2022	CR22-00961	CR22-00961	12.08.2022	12.08.2022	11.08.2022	CHF	1391.25	0.00	0.00	CHF63070014728700163
10632	Répagas SA		10.08.2022	CR22-00966	CR22-00966	10.08.2022	10.08.2022	09.08.2022	CHF	36390.15	0.00	0.00	CHF0000000000000000000
10670	République et Canton du Jura, Trésor...		12.08.2022	CR22-00987	12228719	12.08.2022	12.08.2022	11.08.2022	CHF	3335.00	0.00	0.00	CHF7300000000000000000
10670	République et Canton du Jura, Trésor...		16.08.2022	CR22-00954	12307773	16.08.2022	16.08.2022	15.08.2022	CHF	75.00	0.00	0.00	CHF7300000000000000000
10670	République et Canton du Jura, Trésor...		30.08.2022	CR22-00353	7054612 Valégueq s.r.l.	30.08.2022	30.08.2022	01.10.2022	CHF	39285.00	0.00	0.00	CHF7000000000000000000
10670	République et Canton du Jura, Trésor...		12.08.2022	CR22-00989	12228354	12.08.2022	12.08.2022	11.08.2022	CHF	306.60	0.00	0.00	CHF7300000000000000000
10639	SIHAL AG		26.08.2022	CR22-00998	1088794	26.08.2022	26.08.2022	05.08.2022	CHF	516.99	0.00	0.00	CHF9300000000000000000
10421	Sanit Biol Fia SA		25.08.2022	CR22-00994	8408	25.08.2022	25.08.2022	24.08.2022	CHF	268.95	0.00	0.00	CHF7300000000000000000
10972	Sinonon du Nurje		23.08.2022	CR022-00317	CR022-00317	25.08.2022	25.08.2022	24.08.2022	CHF	370.20	0.00	0.00	CHF7000000000000000000
11129	Tiss SA		10.08.2022	CR22-00973	1032135	10.08.2022	10.08.2022	09.08.2022	CHF	1315.25	0.00	0.00	CHF7000000000000000000
10653	Verméille Duster		08.08.2022	CR22-00957	11141	08.08.2022	08.08.2022	07.08.2022	CHF	683.00	0.00	0.00	CHF6000000000000000000
2916	Vorarlärben Charmillet Méline		25.08.2022	CR22-00993	CR22-00993	25.08.2022	25.08.2022	26.08.2022	CHF	261.20	0.00	0.00	CHF9300000000000000000
10628	Wetrix AG		25.08.2022	CR22-00995	CR22-00995	25.08.2022	25.08.2022	24.08.2022	CHF	189.99	0.00	0.00	CHF1307001128000000000
10626	Wetrix AG		23.08.2022	CR22-00969	CR22-00969	23.08.2022	23.08.2022	22.08.2022	CHF	110.35	0.00	0.00	CHF1307001128000000000
10626	Wetrix AG		16.08.2022	CR22-00964	16883208	16.08.2022	16.08.2022	15.08.2022	CHF	115.80	0.00	0.00	CHF1307001128000000000
10602	Worm AG		18.08.2022	CR22-00946	CR22-00946	18.08.2022	18.08.2022	17.08.2022	CHF	541.90	0.00	0.00	CHF1800000000000000000

Si une de vos factures ouvertes a un numéro de compte BVR, vous avez plusieurs possibilités :

- Payer la facture avant le 30.09.2022
- Demander une nouvelle facture (note de crédit pour annulation de la précédente, nouvelle facture avec QR)
- Demander le QR  
IBAN au fournisseur concerné et adapter le document déjà saisi en poursuivant l'explication ci-après
- Faire un paiement manuel sur un compte bancaire normal (IBAN)
- Tenter d'obtenir la gratuité de la facture

### Système tiers - GED

En cas d'utilisation d'une solution GED ou tout logiciel externe intégrant des factures fournisseurs dans ProConcept, il faut s'assurer que tous les documents en validation, soit saisis sur une référence QR/IBAN. Sinon, selon échéance, elles pourraient être refusées au paiement ou bloquées dans l'interface.

## Comment corriger la référence sur une facture ouverte avec un BVR

Si la référence QR n'existe pas il faut la créer pour le fournisseur

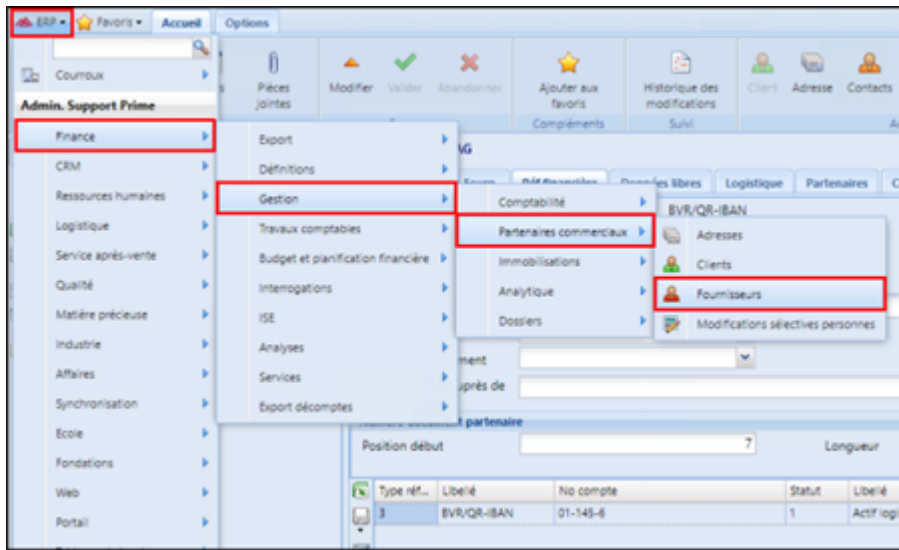

Sur le fournisseur (+) pour ajouter une nouvelle référence (onglet Réf. Financières)

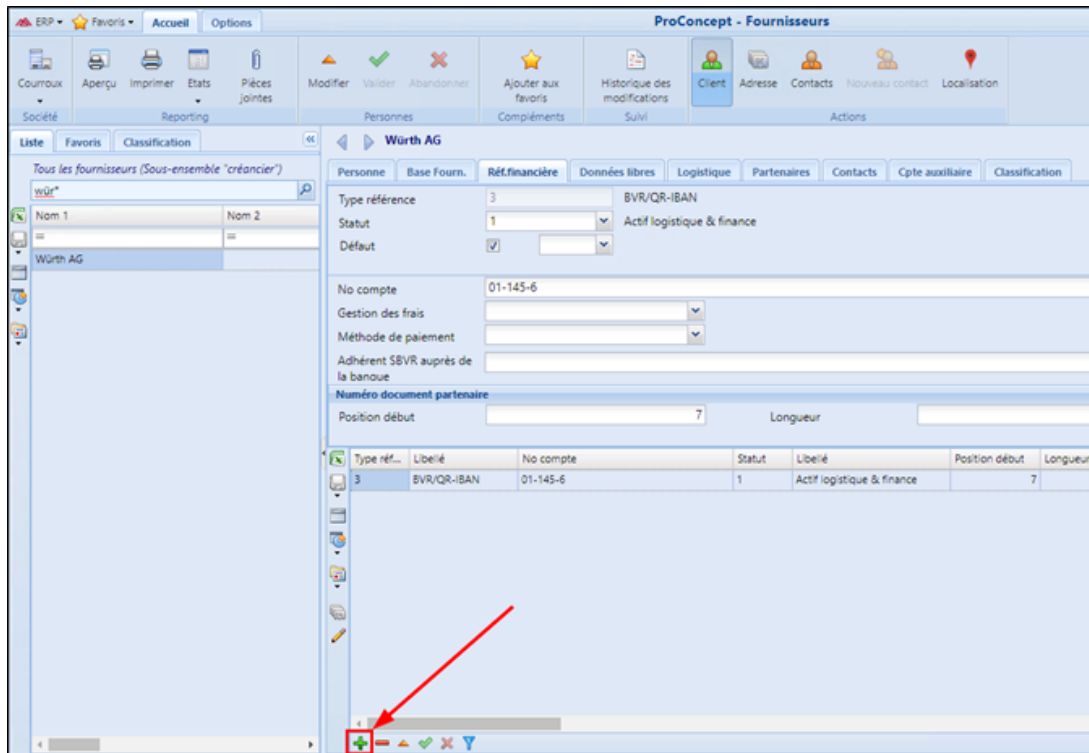

Créez la nouvelle référence financière QR

The screenshot displays the 'ProConcept - Fournisseurs' application. The 'Réf.financière' tab is active for the supplier 'Würth AG'. The 'Type référence' is set to '3' and 'BVR/QR-IBAN'. The 'No compte' field contains 'CH03300000000000000000'. A table at the bottom lists existing references:

Type réf...	Libellé	No compte	Statut	Libellé	Position début	Longueur	Défaut	Référ
3	BVR/QR-IBAN	01-145-6	1	Actif logistique & finance	7	10	<input checked="" type="checkbox"/>	
3	BVR/QR-IBAN		1	Actif logistique & finance			<input type="checkbox"/>	

Il faut ensuite adapter l'ancienne référence financière avec la nouvelle QR. Cela peut-être fait depuis les postes ouverts du fournisseur

The image shows a screenshot of an ERP system's navigation menu. The menu is organized into several levels of sub-menus. The top level includes 'ERP', 'Favoris', 'Navigation', and 'Options'. A search bar is located below these items. The main menu is titled 'Admin. Support Prime' and lists various functional areas such as 'Courroux', 'CRM', 'Ressources humaines', 'Logistique', 'Service après-vente', 'Qualité', 'Matière précieuse', 'Industrie', 'Affaires', 'Synchronisation', 'Ecole', 'Fondations', 'Web', 'Portail', 'Tableaux de bord', 'Knowledge Management', 'Workflow', 'Suivi des modifications', 'Individualisation', 'Administrations publiques', and 'Services'. The 'Finance' option is highlighted with a red box. A sub-menu for 'Finance' is open, listing 'Export', 'Définitions', 'Gestion', 'Travaux comptables', 'Budget et planification financière', 'Interrogations', 'ISE', 'Analyses', 'Services', and 'Export décomptes'. The 'Interrogations' option is also highlighted with a red box. A further sub-menu for 'Interrogations' is open, listing various financial reports and queries such as 'Comptes / comptabilité financière', 'Comptes / comptabilité analytique d'exploitation', 'Dossiers / comptabilité analytique d'exploitation', 'Tableaux croisés gestion communale (personnes)', 'Portefeuille des titres de paiement', 'Tiers / comptes débiteurs et créanciers', 'Dossiers', 'Employés', 'Analyses', 'Personnes', 'Clients sociaux test', 'Clients sociaux', 'Documents comptables', 'Rapports des décomptes dossiers', 'Statistique clients sociaux', 'Imputations financières', 'Imputations analytiques', 'Immobilisations', 'Comptes créanciers / fournisseurs', 'Comptes débiteurs / clients', and 'Interro des mouvements débiteurs (Fact. IS-E)'. The 'Comptes créanciers / fournisseurs' option is highlighted with a red box. The background of the page features a large graphic with the word 'PORTAIL' at the top, 'Informations' in the middle, and the URL 'www.procon' at the bottom.

ERP Favoris Navigation Options

Courroux

**Admin. Support Prime**

Finance

CRM

Ressources humaines

Logistique

Service après-vente

Qualité

Matière précieuse

Industrie

Affaires

Synchronisation

Ecole

Fondations

Web

Portail

Tableaux de bord

Knowledge Management

Workflow

Suivi des modifications

Individualisation

Administrations publiques

Services

Export

Définitions

Gestion

Travaux comptables

Budget et planification financière

**Interrogations**

ISE

Analyses

Services

Export décomptes

**PORTAIL**

Comptes / comptabilité financière

Comptes / comptabilité analytique d'exploitation

Dossiers / comptabilité analytique d'exploitation

Tableaux croisés gestion communale (personnes)

Portefeuille des titres de paiement

Tiers / comptes débiteurs et créanciers

Dossiers

Employés

Analyses

Personnes

Clients sociaux test

Clients sociaux

Documents comptables

Rapports des décomptes dossiers

Statistique clients sociaux

Imputations financières

Imputations analytiques

Immobilisations

**Comptes créanciers / fournisseurs**

Comptes débiteurs / clients

Interro des mouvements débiteurs (Fact. IS-E)

Informations

www.procon



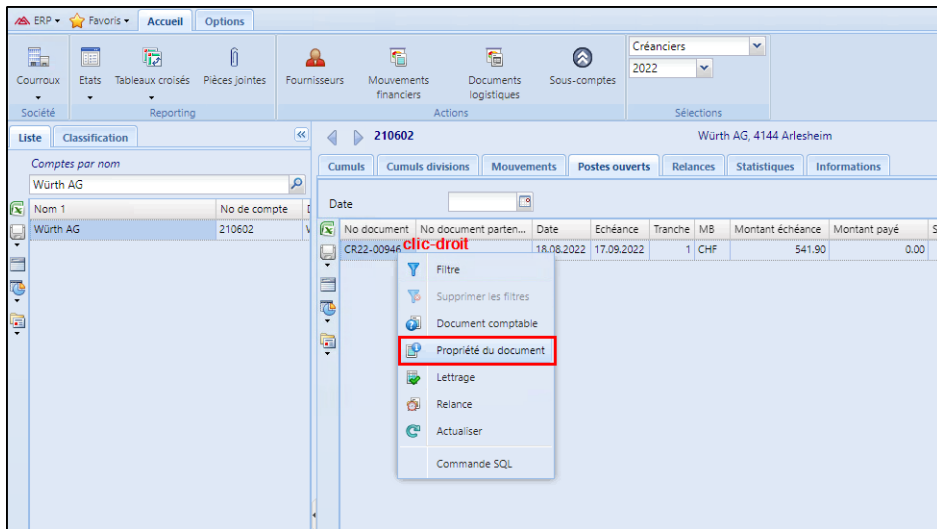

Vous pouvez adapter la référence financière de la facture ouverte avec la nouvelle QR dans l'onglet « Partenaires »

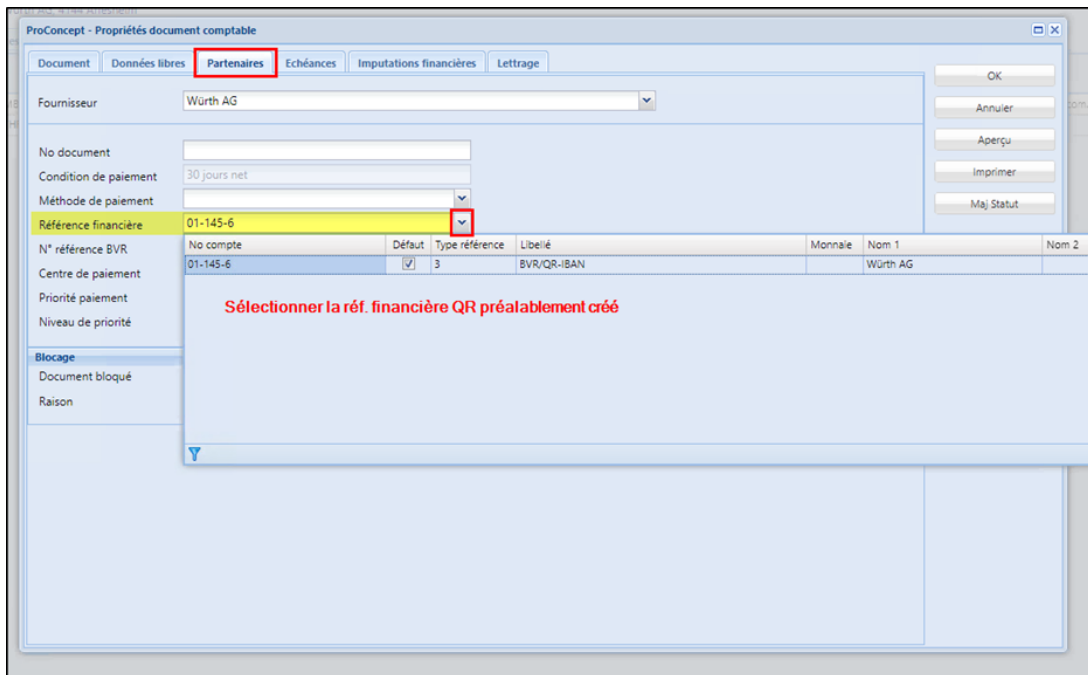

Mots clés  
Fin des BVR passage QR