

Ouvrir et activer un exercice comptable

Téo Assunção - 2025-12-08 - [Commentaire \(1\)](#) - [ProConcept](#)

Ouvrir et activer un exercice comptable

Créer la nouvelle année

Ouvrir l'objet « Exercice comptable »

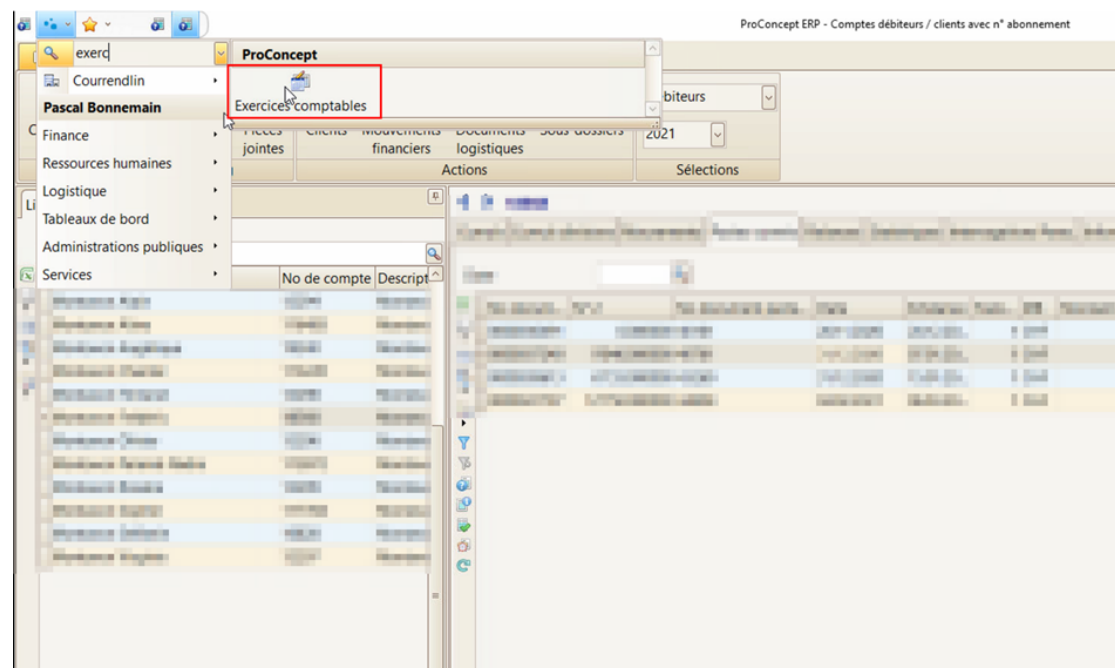

Dupliquer l'année (exemple avec 2021)

Le numéro de l'exercice est mis automatiquement (2022), valider avec le bouton « OK »

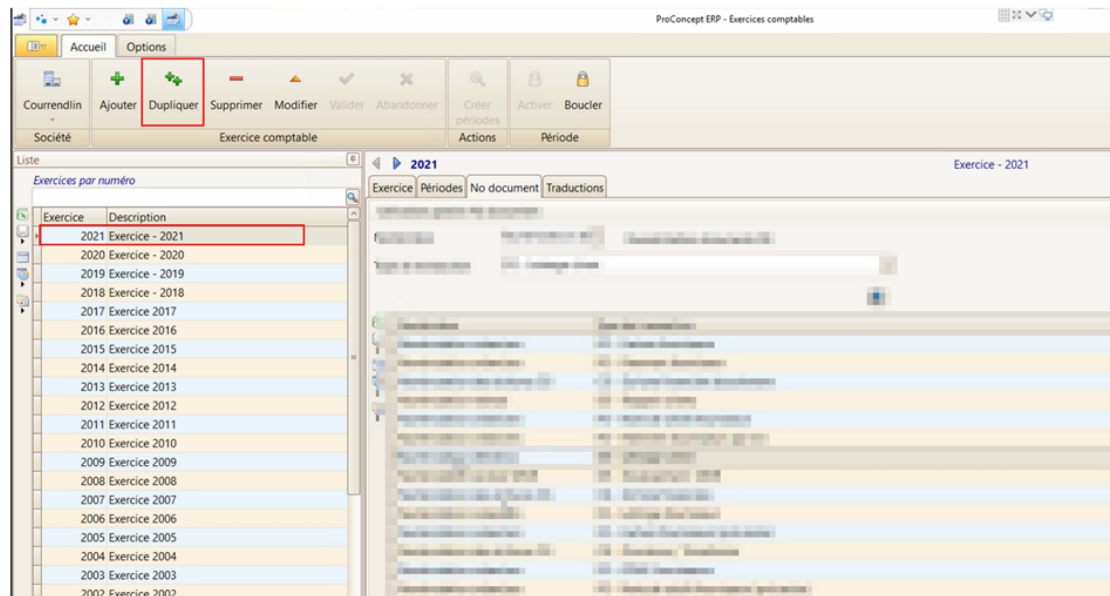

Ouvrir l'exercice 2022

Ouvrir l'objet « Travaux comptables »

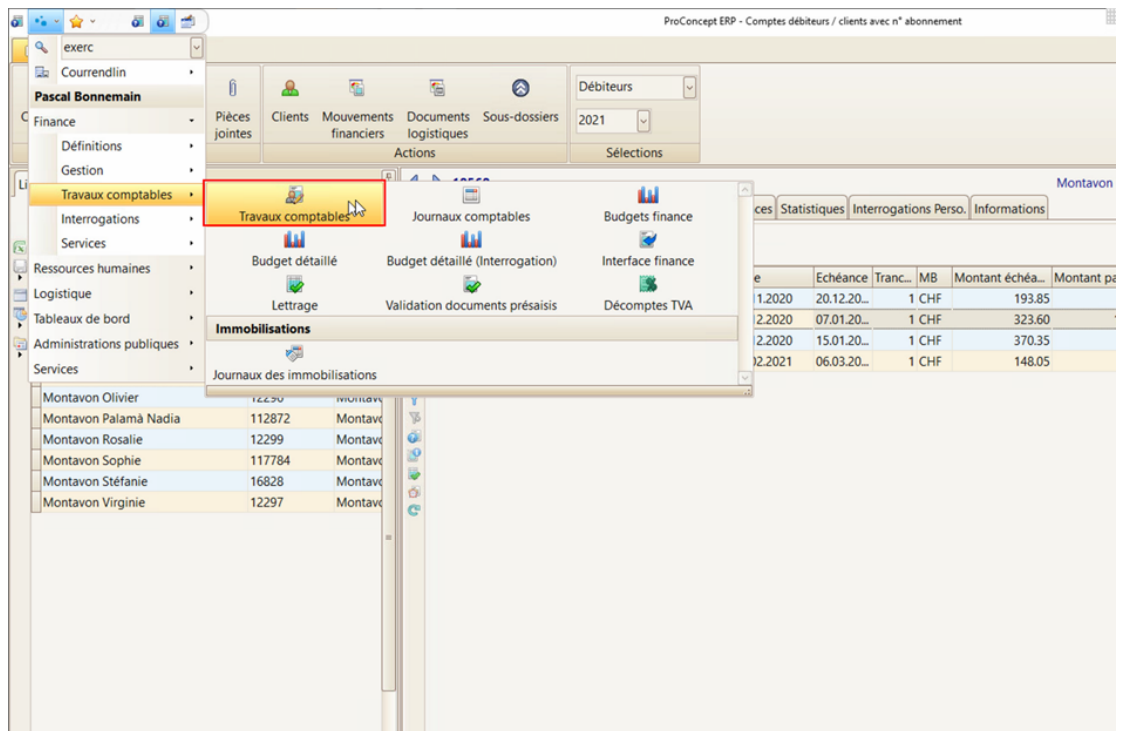

Sur la nouvelle année créé (sélectionné dans la liste en haut à droite), ajouter un journal de type « ZZZ - Ouverture » et le nommer avec les bonnes années

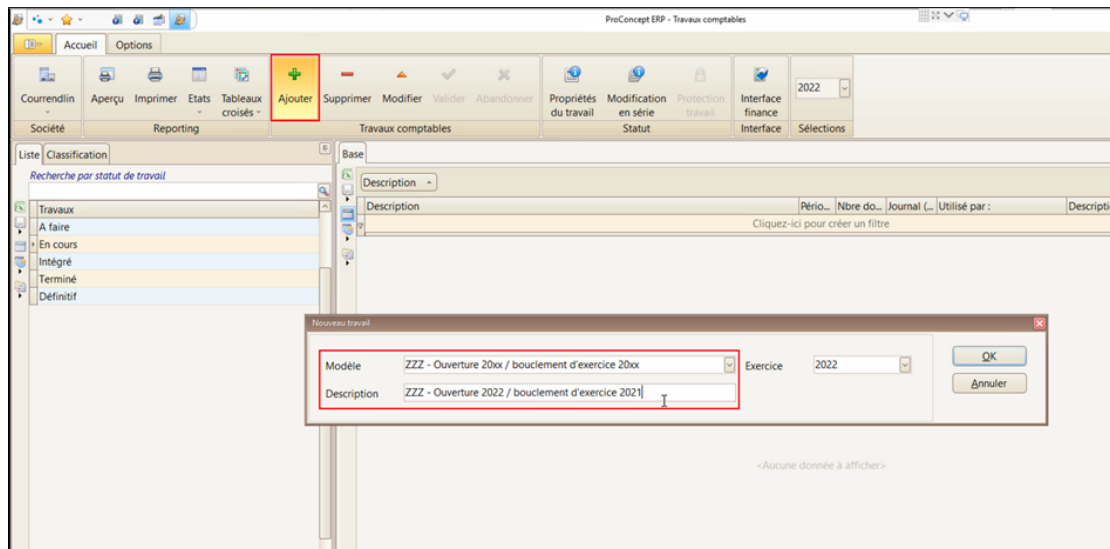

Une fois le journal créé, cliquer sur « Ouverture »

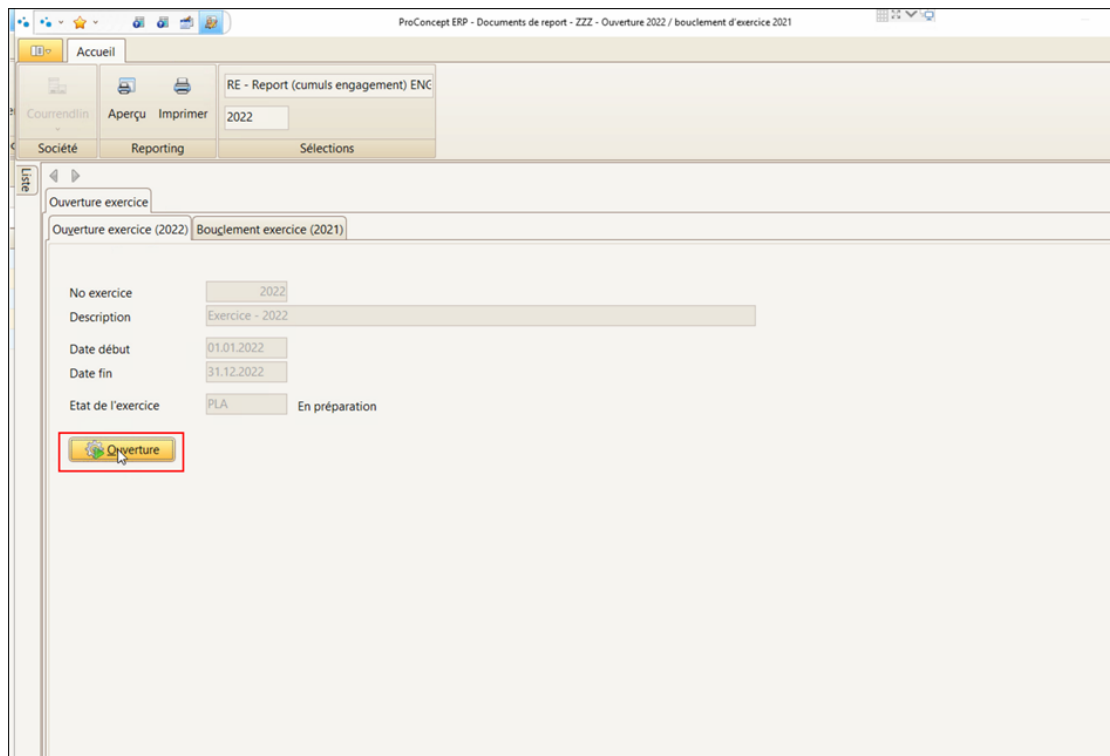

Retourner dans l'objet « **Exercices comptables** » et activer chaque période une à une dans l'onglet « Périodes ».

ProConcept ERP - Exercices comptables

Accueil Options

Courrendlin Ajouter Dupliquer Supprimer Modifier Valider Abandonner Créer périodes Activer Boucler

Société Exercice comptable Actions Période

Liste Exercices par numéro

Exercice	Description
2022	Exercice - 2022
2021	Exercice - 2021
2020	Exercice - 2020
2019	Exercice - 2019
2018	Exercice - 2018
2017	Exercice 2017
2016	Exercice 2016
2015	Exercice 2015
2014	Exercice 2014
2013	Exercice 2013
2012	Exercice 2012
2011	Exercice 2011
2010	Exercice 2010
2009	Exercice 2009
2008	Exercice 2008
2007	Exercice 2007
2006	Exercice 2006
2005	Exercice 2005
2004	Exercice 2004
2003	Exercice 2003
2002	Exercice 2002
2001	Exercice 2001
2000	Exercice 2000
1999	Exercice 1999

2022

Exercice Périodes No document Traductions

Détails d'une période

No période 2

Description Février

Type de période 2 Période de gestion

Date début 01.02.2022

Date fin 28.02.2022

Etat En préparation Active Boucler

Périodes de l'exercice

P...	Description	Date début	Date fin	Type de p...	Libellé	Etat
0	Report	01.01.2022	01.01.2022	1	Période de report	Active
1	Janvier	01.01.2022	31.01.2022	2	Période de gestion	Active
2	Février	01.02.2022	28.02.2022	2	Période de gestion	En préparation
3	Mars	01.03.2022	31.03.2022	2	Période de gestion	En préparation
4	Avril	01.04.2022	30.04.2022	2	Période de gestion	En préparation
5	Mai	01.05.2022	31.05.2022	2	Période de gestion	En préparation
6	Juin	01.06.2022	30.06.2022	2	Période de gestion	En préparation
7	Juillet	01.07.2022	31.07.2022	2	Période de gestion	En préparation
8	Août	01.08.2022	31.08.2022	2	Période de gestion	En préparation
9	Septembre	01.09.2022	30.09.2022	2	Période de gestion	En préparation
10	Octobre	01.10.2022	31.10.2022	2	Période de gestion	En préparation
11	Novembre	01.11.2022	30.11.2022	2	Période de gestion	En préparation
12	Décembre	01.12.2022	31.12.2022	2	Période de gestion	En préparation
13	Bouclément	31.12.2022	31.12.2022	3	Période de bouclément	En préparation