Générer un avis de correction destinée à la plateforme cantonale

Florian Cattin - 2025-01-08 - Commentaire (1) - innosolvcity

Depuis quelques temps, certains cantons procèdent à des "*évaluations (...) pour vérifier la qualité des données*". Lorsque des différences sont constatées, ils transmettent aux communes des listes de cas à corriger.

Afin de répondre aux besoins des plateformes cantonales, depuis la version 2021, Innosolvcity a mis à disposition une nouvelle fonctionnalité : *Mutation | Générer manuellement*.

Dans l'exemple ci-dessous, c'est la nationalité qui est **correcte dans Innosolvcity** et **incorrecte sur la plateforme du canton**, qui exige alors que des avis de corrections, **générés à la date du jour**, lui soient envoyés.

Les étapes de ce processus sont les suivantes :

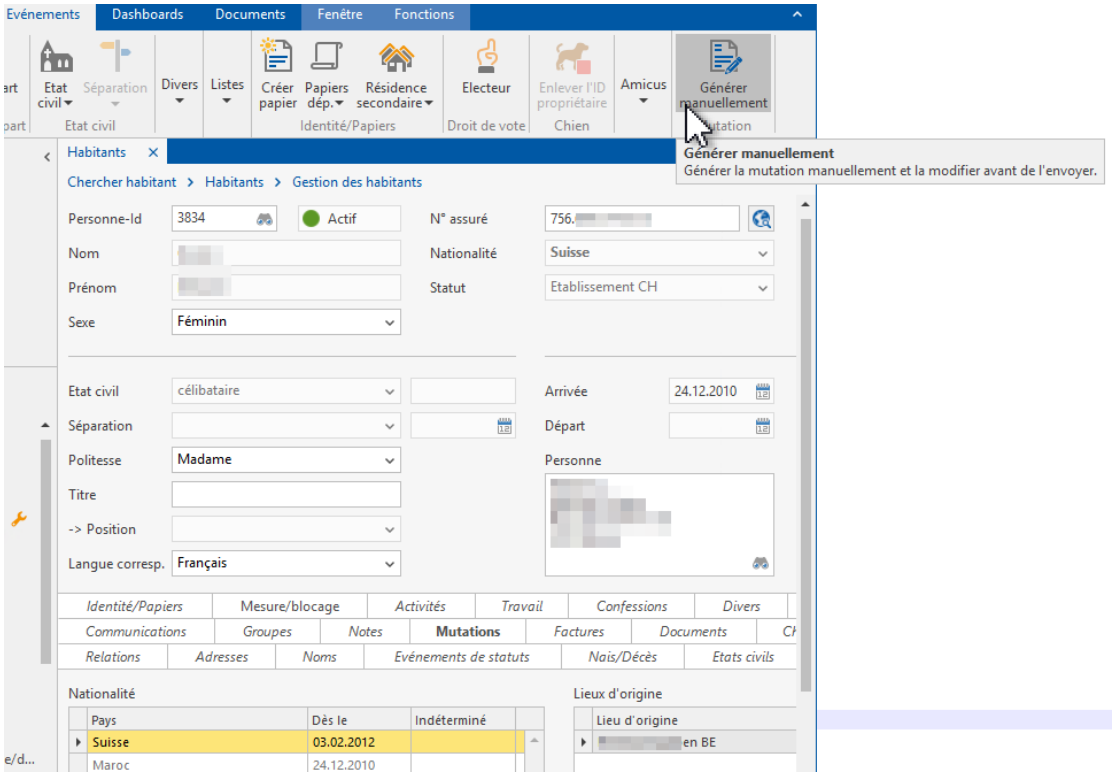

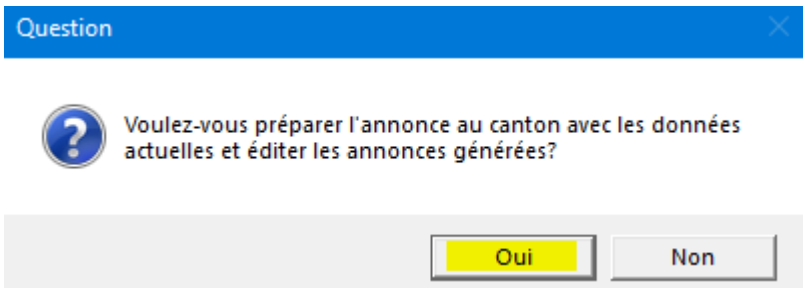

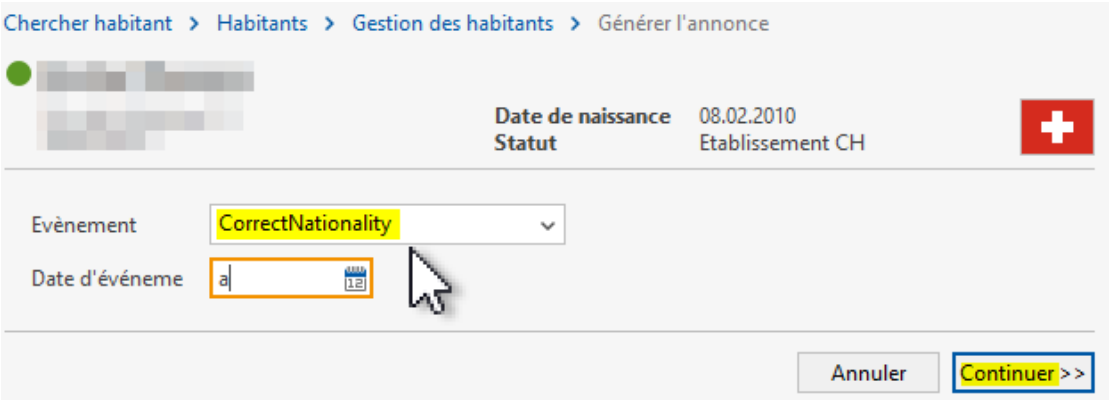

[en saisissant 'a' dans le champ *Date d'événement*, c'est la date du jour qui sera prise en compte]

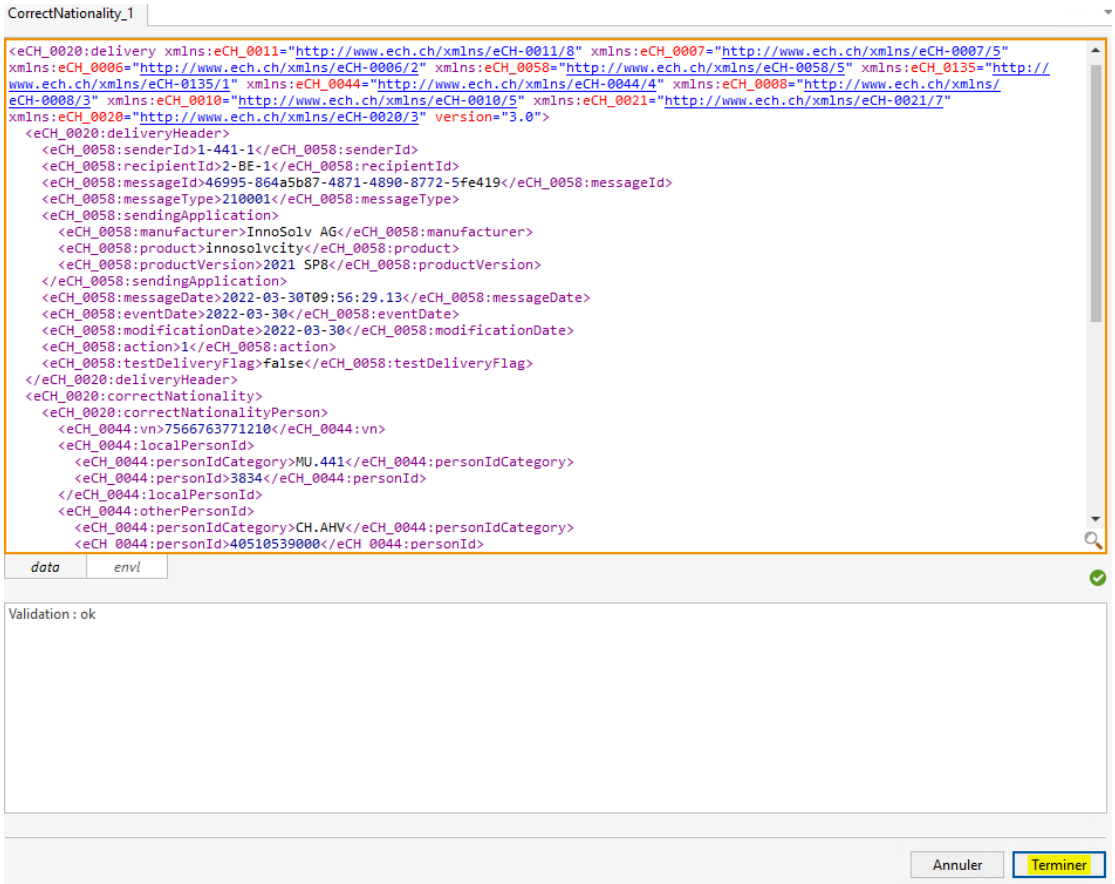

Fin du processus

Commentaire (1)

Commentaire (1)

Rh **Rose Marie Clavel, Contrôle habitants**
il y a 3 ans
Bonjour, Très intéressant et cela aurait probablement pu m'aider, dans le cas qui me préoccupe, mais je n'ai pas l'onglet "Fonctions". Belle journée.