

## Nouveautés PCE 11.4

Anthony Malerba - 2024-11-07 - Commentaires (0) - ProConcept

Cet article présente quelques nouveautés de la version web de ProConcept 11.4

### Filtres par valeurs dans les grids

Dans un tableau où un filtre est activé, il est désormais possible de filtrer en cochant les valeurs d'une colonne.

Exemple, on souhaite afficher uniquement les écritures qui ont les libellés "Acompte PP et PM" et "Acompte PP et IS".

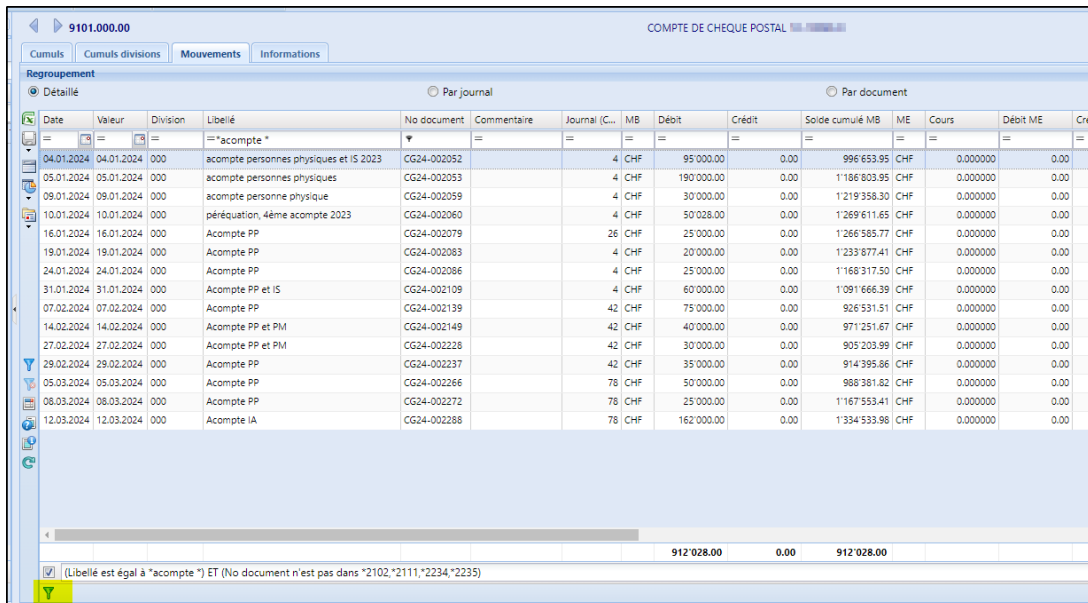

The screenshot shows a financial grid titled "COMPTÉ DE CHEQUE POSTAL" with a filter applied to the "Libellé" column. The filter criteria are "(Libellé est égal à 'acompte \*) ET (No document n'est pas dans '2102','2111','2234','2235)". The grid displays various transactions with columns for Date, Valeur, Division, Libellé, No document, Commentaire, Journal (C...), MB, Débit, Crédit, Soide cumulé MB, ME, Cours, Débit ME, and Cré.

Date	Valeur	Division	Libellé	No document	Commentaire	Journal (C...)	MB	Débit	Crédit	Soide cumulé MB	ME	Cours	Débit ME	Cré
04.01.2024	04.01.2024	000	acompte personnes physiques et IS 2023	CG24-002052		4	CHF	95 000.00	0.00	996 653.95	CHF	0.000000	0.00	
05.01.2024	05.01.2024	000	acompte personnes physiques	CG24-002053		4	CHF	190 000.00	0.00	1 186 803.95	CHF	0.000000	0.00	
09.01.2024	09.01.2024	000	acompte personne physique	CG24-002059		4	CHF	30 000.00	0.00	1 219 358.30	CHF	0.000000	0.00	
10.01.2024	10.01.2024	000	péréquation, 4ème acompte 2023	CG24-002060		4	CHF	50 028.00	0.00	1 269 611.65	CHF	0.000000	0.00	
16.01.2024	16.01.2024	000	Acompte PP	CG24-002079		26	CHF	25 000.00	0.00	1 266 585.77	CHF	0.000000	0.00	
19.01.2024	19.01.2024	000	Acompte PP	CG24-002083		4	CHF	20 000.00	0.00	1 233 877.41	CHF	0.000000	0.00	
24.01.2024	24.01.2024	000	Acompte PP	CG24-002086		4	CHF	25 000.00	0.00	1 168 317.50	CHF	0.000000	0.00	
31.01.2024	31.01.2024	000	Acompte PP et IS	CG24-002109		4	CHF	60 000.00	0.00	1 091 666.39	CHF	0.000000	0.00	
07.02.2024	07.02.2024	000	Acompte PP	CG24-002139		42	CHF	75 000.00	0.00	926 531.51	CHF	0.000000	0.00	
14.02.2024	14.02.2024	000	Acompte PP et PM	CG24-002149		42	CHF	40 000.00	0.00	971 251.67	CHF	0.000000	0.00	
27.02.2024	27.02.2024	000	Acompte PP et PM	CG24-002228		42	CHF	30 000.00	0.00	905 205.99	CHF	0.000000	0.00	
29.02.2024	29.02.2024	000	Acompte PP	CG24-002237		42	CHF	35 000.00	0.00	914 395.86	CHF	0.000000	0.00	
05.03.2024	05.03.2024	000	Acompte PP	CG24-002266		78	CHF	50 000.00	0.00	988 381.82	CHF	0.000000	0.00	
08.03.2024	08.03.2024	000	Acompte PP	CG24-002272		78	CHF	25 000.00	0.00	1 167 553.41	CHF	0.000000	0.00	
12.03.2024	12.03.2024	000	Acompte IA	CG24-002288		78	CHF	162 000.00	0.00	1 334 533.88	CHF	0.000000	0.00	
								<b>912 028.00</b>	<b>0.00</b>	<b>912 028.00</b>				

(Libellé est égal à 'acompte \*) ET (No document n'est pas dans '2102','2111','2234','2235)

9101.000.00 COMPTE DE CH

Cumuls Cumuls divisions **Mouvements** Informations

Regroupement

Détaillé  Par journal

Date	Valeur	Division	Libellé	No document	Commentaire	Journal (C...	MB	Débit
04.01.2024	04.01.2024	000	=*acompte *	IS 2023	CG24-002052		4 CHF	95'000.00
05.01.2024	05.01.2024	000	est égal à		CG24-002053		4 CHF	190'000.00
09.01.2024	09.01.2024	000	n'est pas égal à		CG24-002059		4 CHF	30'000.00
10.01.2024	10.01.2024	000	est supérieur ou égal à		CG24-002060		4 CHF	50'028.00
16.01.2024	16.01.2024	000	est inférieur ou égal à		CG24-002079		26 CHF	25'000.00
19.01.2024	19.01.2024	000	est supérieur à		CG24-002083		4 CHF	20'000.00
24.01.2024	24.01.2024	000	est inférieur à		CG24-002086		4 CHF	25'000.00
31.01.2024	31.01.2024	000	est vide		CG24-002109		4 CHF	60'000.00
07.02.2024	07.02.2024	000	n'est pas vide		CG24-002139		42 CHF	75'000.00
14.02.2024	14.02.2024	000			CG24-002149		42 CHF	40'000.00
27.02.2024	27.02.2024	000			CG24-002228		42 CHF	30'000.00
29.02.2024	29.02.2024	000			CG24-002237		42 CHF	35'000.00
05.03.2024	05.03.2024	000	Acompte PP		CG24-002266		78 CHF	50'000.00

9101.000.00 COMPTE DE CHEQUE

Cumuls Cumuls divisions **Mouvements** Informations

Regroupement

Détaillé  Par journal

Date	Valeur	Division	Libellé	No document	Commentaire	Journal (C...	MB	Débit
04.01.2024	04.01.2024	000	acompte personnes physiques					95'000.00
05.01.2024	05.01.2024	000	acompte personnes physiques					190'000.00
09.01.2024	09.01.2024	000	acompte personne physique					30'000.00
10.01.2024	10.01.2024	000	péréquation, 4ème acompte 2023					50'028.00
16.01.2024	16.01.2024	000	Acompte PP					25'000.00
19.01.2024	19.01.2024	000	Acompte PP					20'000.00
24.01.2024	24.01.2024	000	Acompte PP					25'000.00
31.01.2024	31.01.2024	000	Acompte PP et IS					60'000.00
07.02.2024	07.02.2024	000	Acompte PP					75'000.00
14.02.2024	14.02.2024	000	Acompte PP et PM					40'000.00
27.02.2024	27.02.2024	000	Acompte PP et PM					30'000.00
29.02.2024	29.02.2024	000	Acompte PP					35'000.00
05.03.2024	05.03.2024	000	Acompte PP					50'000.00
08.03.2024	08.03.2024	000	Acompte PP					25'000.00
12.03.2024	12.03.2024	000	Acompte IA					162'000.00

**Filtre**

↻ Effacer le filtre pour Libellé

✖ Effacer tous les filtres

Acompte IA

Acompte PP

Acompte PP et IS

Acompte PP et PM

acompte personne physique

acompte personnes physiques

acompte personnes physiques et IS 2023

péréquation, 4ème acompte 2023

Appliquer Fermer

## Résultat

9101.000.00 COMPTE DE CHEQUE POSTAL

Cumuls Cumuls divisions **Mouvements** Informations

Regroupement

Détaillé  Par journal

Date	Valeur	Division	Libellé	No document	Commentaire	Journal (C...	MB	Débit
31.01.2024	31.01.2024	000	Acompte PP et IS	CG24-002109			4 CHF	60'000.00
14.02.2024	14.02.2024	000	Acompte PP et PM	CG24-002149			42 CHF	40'000.00
27.02.2024	27.02.2024	000	Acompte PP et PM	CG24-002228			42 CHF	30'000.00

On voit le détail du filtre qui a été construit en allant dans le constructeur de filtres via le bouton "Personnaliser"

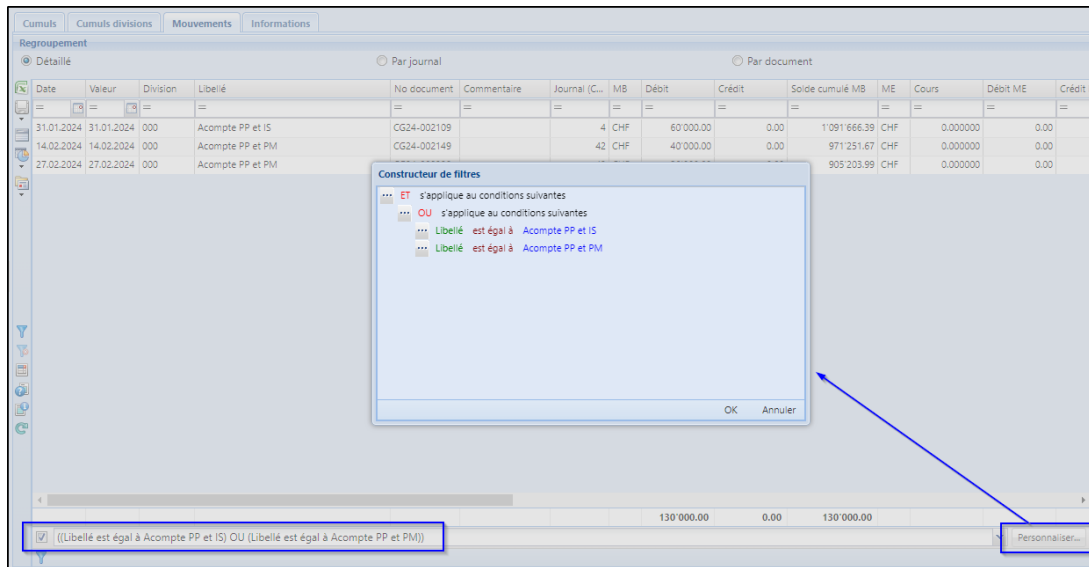

Liens cliquables et icônes dans les tableaux de bord

De nouveaux types de champs sont disponibles afin de personnaliser les tableaux de bord.

Cela devient possible par exemple d'ajouter une colonne avec un lien sur la facture GED directement depuis un tableau de bord des factures fournisseurs, ou encore de tester une valeur (date d'échéance d'une facture, dépassement de budget d'un compte, fournisseur actif/inactif, etc) et afficher une icône plutôt qu'une autre selon le résultat du test.

31.12.2023		Postes ouverts créanciers avec lien GED				Lien cliquable	icônes	
Cié 1	Nom 1 +	No document +	Montant échéance	Lien GED		Contrôle	Date document	
2651	Ass. Inter. Amenée Eau Echallens	FO23-001513	675.10	<a href="https://www.ma-commune.ch/ged?DOCUMENT=4798130">https://www.ma-commune.ch/ged?DOCUMENT=4798130</a>		✓	31.12.2023	
2651	Ass. Inter. Amenée Eau Echallens	FO23-001617	37'179.85	<a href="https://www.ma-commune.ch/ged?DOCUMENT=4834307">https://www.ma-commune.ch/ged?DOCUMENT=4834307</a>		✓	31.12.2023	
4260	Beati Frères SA	FO23-001607	21'484.00	<a href="https://www.ma-commune.ch/ged?DOCUMENT=4831496">https://www.ma-commune.ch/ged?DOCUMENT=4831496</a>		?	31.12.2023	
4260	Beati Frères SA	FO23-001606	807.75	<a href="https://www.ma-commune.ch/ged?DOCUMENT=4831479">https://www.ma-commune.ch/ged?DOCUMENT=4831479</a>		?	31.12.2023	
4323	Cantine 08	FO23-001671	2'400.00	<a href="https://www.ma-commune.ch/ged?DOCUMENT=5002085">https://www.ma-commune.ch/ged?DOCUMENT=5002085</a>		i	31.12.2023	
4418	Cave de Marterey	FO23-001514	288.00	<a href="https://www.ma-commune.ch/ged?DOCUMENT=4798247">https://www.ma-commune.ch/ged?DOCUMENT=4798247</a>		✓	31.12.2023	
2688	Choeur Mixte "L'Avenir"	FO23-001515	168.30	<a href="https://www.ma-commune.ch/ged?DOCUMENT=4798313">https://www.ma-commune.ch/ged?DOCUMENT=4798313</a>		✗	31.12.2023	
2871	Commune de Chavornay	FO23-001608	1'169.00	<a href="https://www.ma-commune.ch/ged?DOCUMENT=4831510">https://www.ma-commune.ch/ged?DOCUMENT=4831510</a>		✓	31.12.2023	
2871	Commune de Chavornay	FO23-001679	68'035.90	<a href="https://www.ma-commune.ch/ged?DOCUMENT=5010100">https://www.ma-commune.ch/ged?DOCUMENT=5010100</a>		✓	31.12.2023	
2871	Commune de Chavornay	FO23-001517	2'018.00	<a href="https://www.ma-commune.ch/ged?DOCUMENT=4798345">https://www.ma-commune.ch/ged?DOCUMENT=4798345</a>		✓	31.12.2023	
2871	Commune de Chavornay	FO23-001516	97.70	<a href="https://www.ma-commune.ch/ged?DOCUMENT=4798331">https://www.ma-commune.ch/ged?DOCUMENT=4798331</a>		✓	31.12.2023	

Adaptation de la largeur des colonnes

Dans l'entête d'une colonne d'un tableau, une nouvelle option "Adapter (toutes les colonnes)" permet d'adapter la largeur de chaque colonne sans devoir les redimensionner une à une.

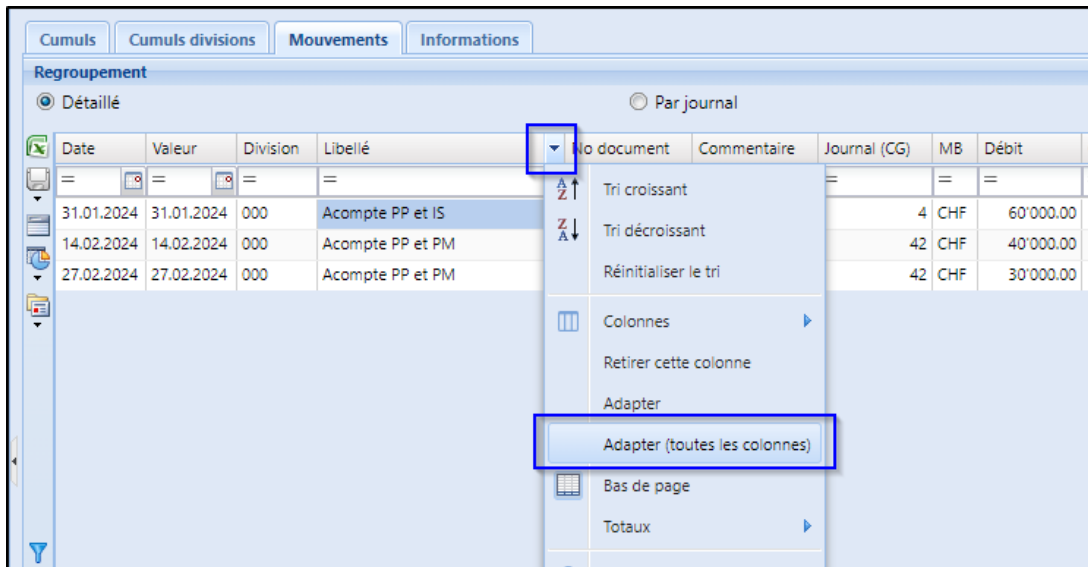

### Drag and drop des pièces jointes

Il n'est plus nécessaire de cliquer sur "Parcourir" et aller chercher les fichiers à charger, par exemple les fichiers camt pour les encaissements ou les pièces jointes que l'on souhaite ajouter à un document. Ceux-ci peuvent à présent être glissés depuis votre explorateur ou votre bureau.

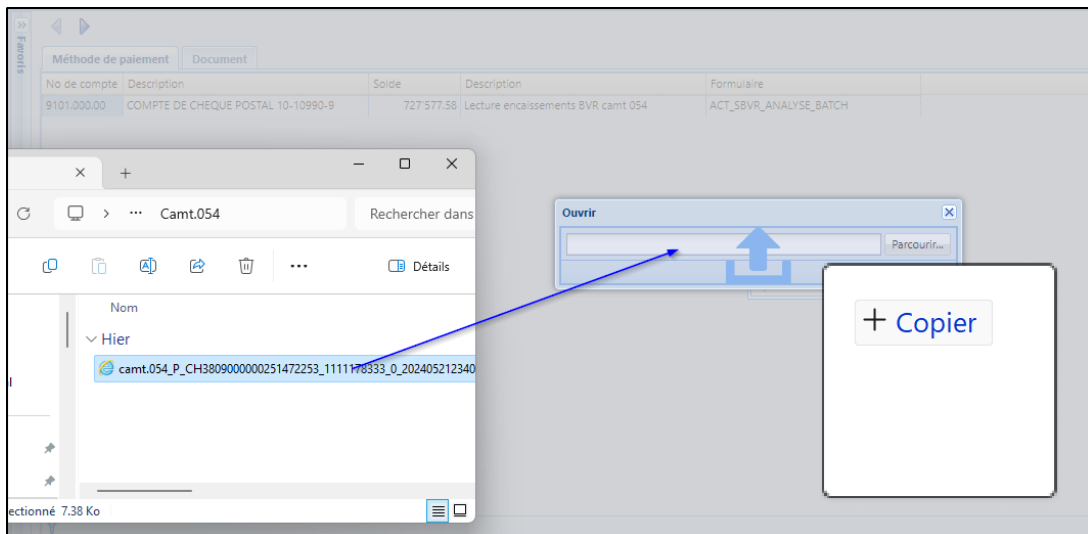

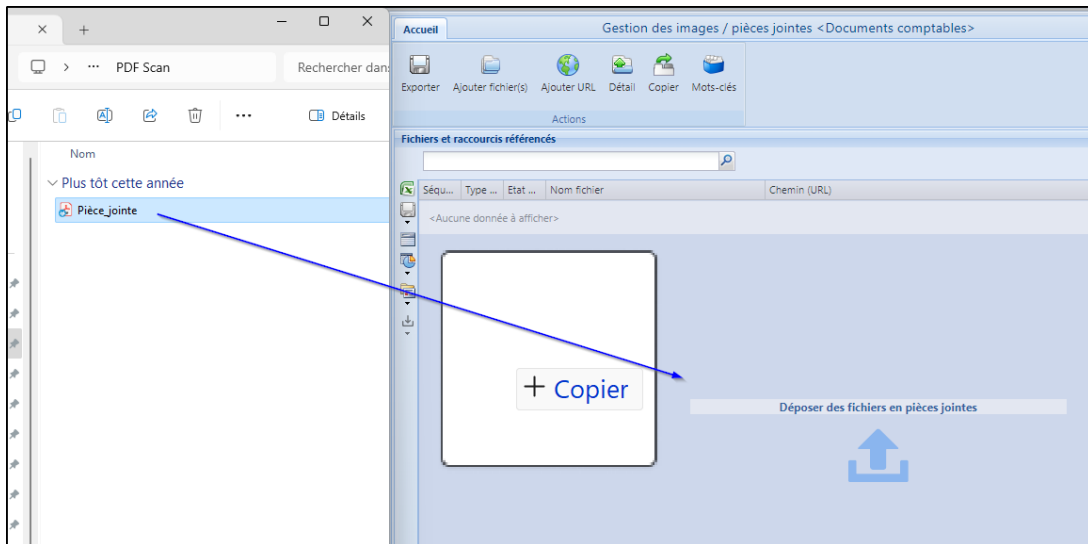

Plusieurs mises en page par utilisateur

Il est à présent possible d'enregistrer plusieurs mises en pages pour un même objet.

Cela permet par exemple d'enregistrer différents filtres et les réutiliser quand on le souhaite.

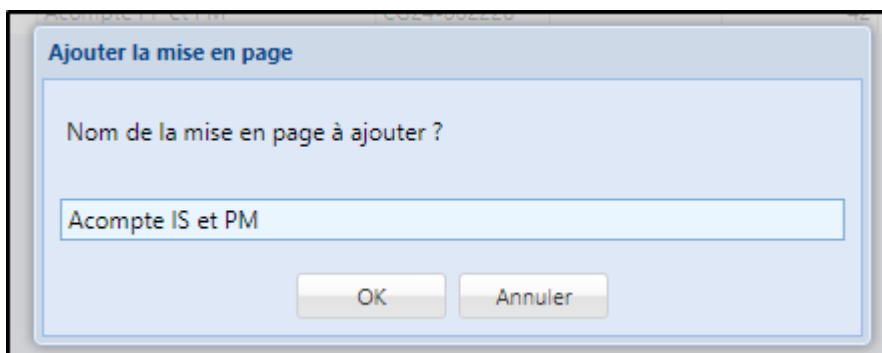
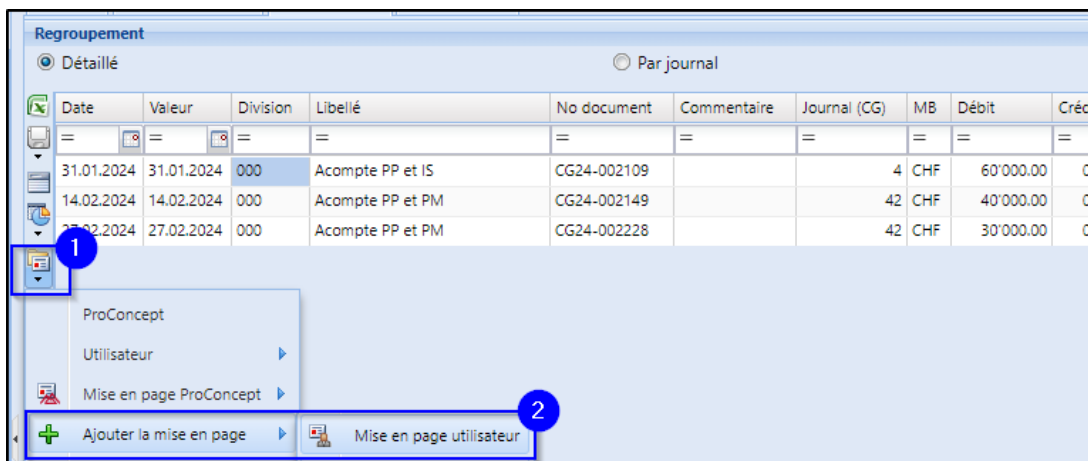

Date	Valeur	Division	Libellé	No document	Commentaire	Journal (CG)	MB	Débit	Cr
31.01.2024	31.01.2024	000	Acompte PP et IS	CG24-002109			4 CHF	60'000.00	
14.02.2024	14.02.2024	000	Acompte PP et PM	CG24-002149			42 CHF	40'000.00	
27.02.2024	27.02.2024	000	Acompte PP et PM	CG24-002228			42 CHF	30'000.00	

### Travaux comptables

Jusqu'à la version 11.3, lorsqu'on ouvrait un regroupement de journaux (exemple en gras ici "Règlement clients manuels et lettrage") dans les travaux comptables, qu'on ouvrait un journal, puis qu'on refermait ce journal, le regroupement se refermait également. Il fallait à nouveau ouvrir le regroupement pour ouvrir le journal suivant.

Avec la version 11.4, la structure reste ouverte telle qu'on l'avait avant d'ouvrir un journal.

▷ Description: CG - Comptabilité générale (salaires)		
▷ Description: DE - Lecture fichier SBVR - Camt.054		
▷ Description: DE - Rappels clients		
▲ Description: DE - Règlement clients manuels et lettrage		
DE - Règlement clients manuels et lettrage - 01.janvier		
DE - Règlement clients manuels et lettrage - 02.février		
DE - Règlement clients manuels et lettrage - 03.mars		
▲ Description: FO - Facturation fournisseurs		
FO - Facturation fournisseurs - 2024.01.15		
FO - Facturation fournisseurs - 2024.01.16		
FO - Facturation fournisseurs - 2024.01.25		
FO - Facturation fournisseurs - 2024.02.05		

### Encaissements débiteurs camt 054

Lors de la lecture d'un fichier camt 054, une nouvelle fenêtre s'ouvre et affiche le contenu du fichier.

Il est désormais possible de tout sélectionner (1) ou de sélectionner uniquement les paiements que l'on souhaite encaisser (2), puis cliquer sur le bouton "Comptabiliser" (3).

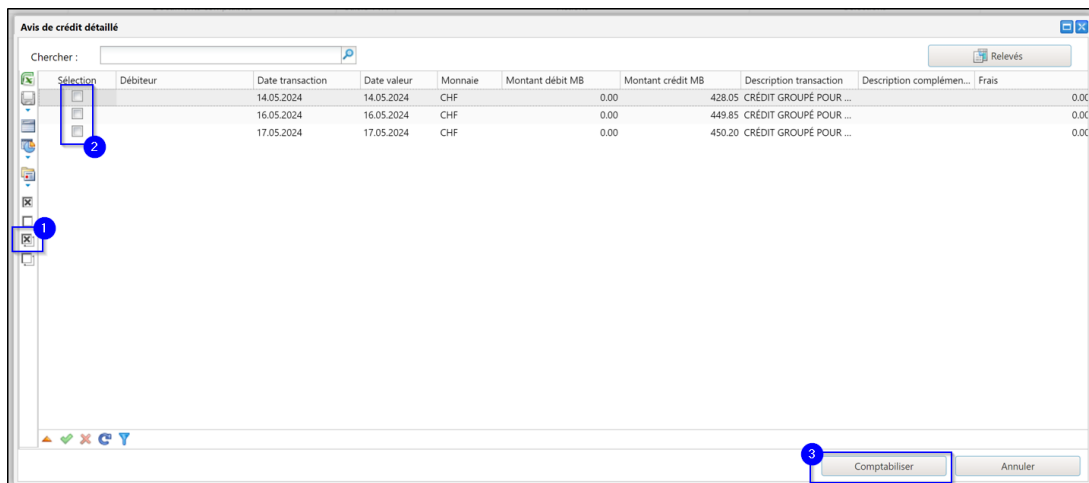

Thème d'affichage Redwine

Il est vivement conseillé de ne plus utiliser le thème "RedWine" sur ProConcept.

Vous pouvez contrôler / modifier depuis vos préférences :

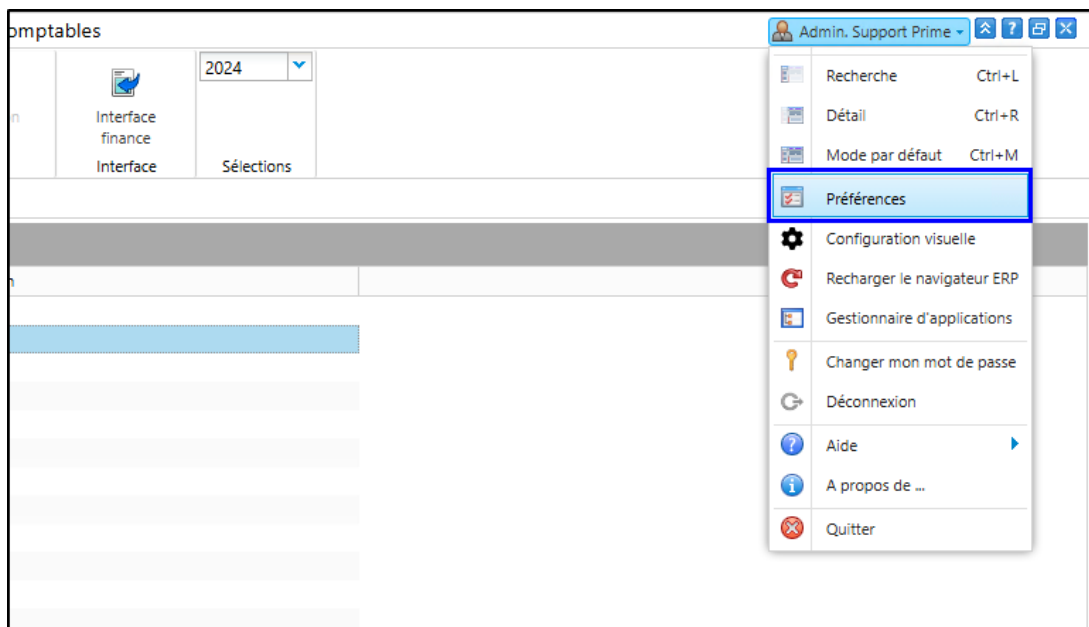

Préférez plutôt utiliser un autre thème, par exemple, SolvaBlue :

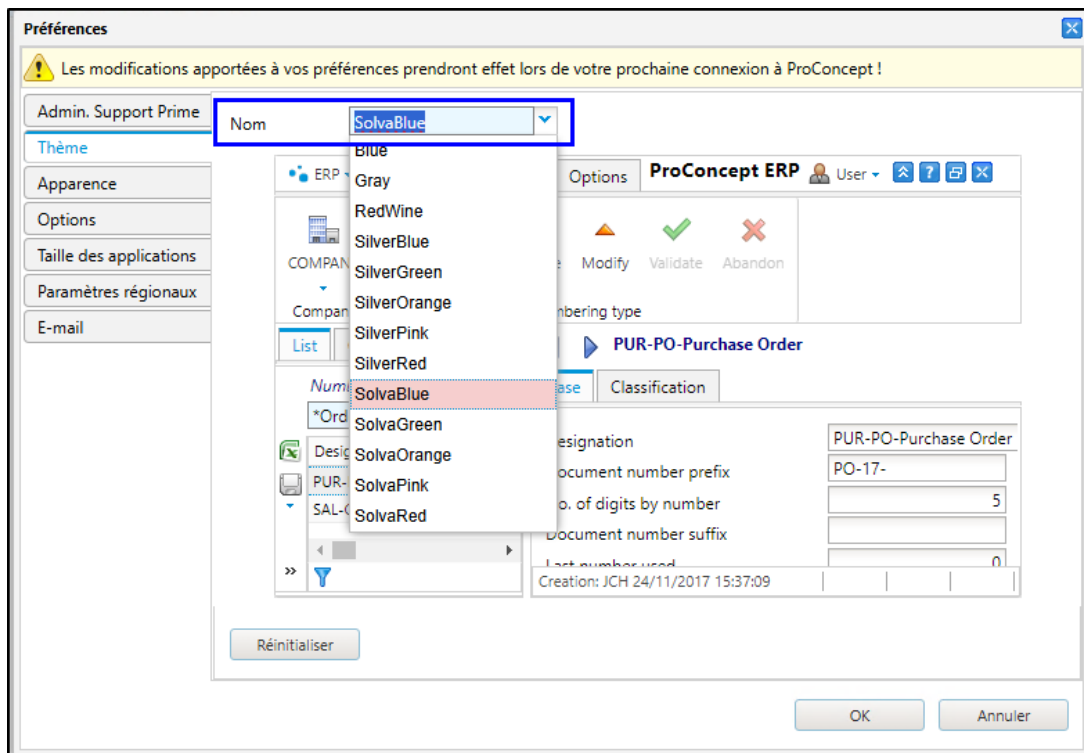

Rapport qui ne se génère pas en PDF (Google Chrome)

En cas de problèmes d'impressions, se référer à l'article suivant :

<https://support.primetechnologies.ch/fr/kb/articles/rappels-qui-ne-se-g-n-rent-pas-en-pdf>