

Créer un scénario de planification financière

Anthony Malerba - 2024-07-05 - Commentaires (0) - ProConcept

Pour créer un nouveau scénario qui permettra en 2024 de préparer le budget 2025, ouvrir l'objet "**Scénario de planification**" et saisir l'exercice de référence.

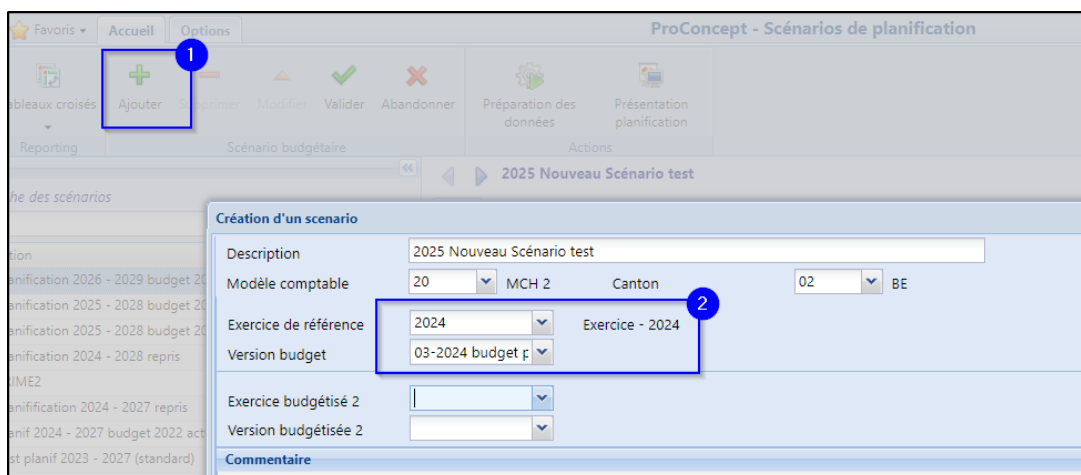

Répondre "Oui" à la préparation des données.

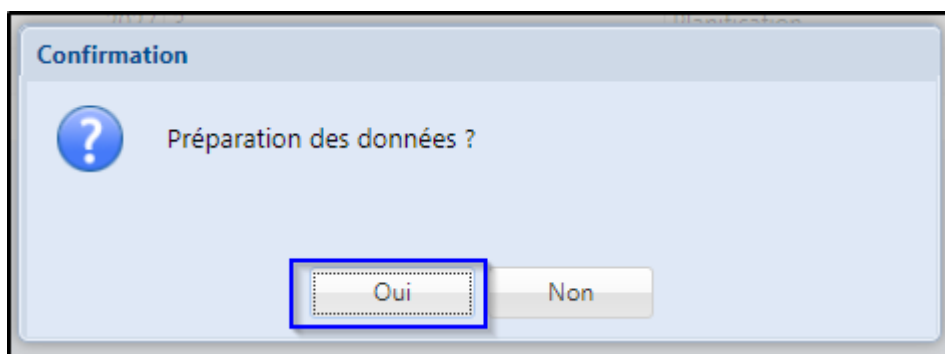

Dans la "Présentation planification", cliquer sur "Rafraîchir" pour voir les montants du scénario.

ProConcept - Scénarios de planification

Préparation des données | **Présentation planification**

2025 Nouveau Scénario test

Base

Description: 2025 Nouveau Scénario test | En cours

Modèle comptable: 20 | MCH 2 | Canton: 02 | BE

Exercice: 2024 | Exercice - 2024

ProConcept - Présentation planification

2025 Nouveau Scénario test

Classification: MCH2 Aperçu du compte de Résultat selon les fonctions

Type de montant: 1 | Avec investissements

Rafraîchir F9

	2023	2024	2025	2026	2027	2028	2029
MCH2 Aperçu du compte de Résultat selon les fonctions	-0.00	0.00	-0.00	0.00	0.00	0.00	0.00
0 ADMINISTRATION GÉNÉRALE	517'474.63	445'110.00	465'696.85	457'970.11	464'737.82	469'948.88	479'037.16
011 Législatif et exécutif	125'445.08	121'900.00	119'450.00	122'355.00	122'315.10	121'930.40	122'231.00
012 Exécutif	9'927.50	10'300.00	9'750.00	11'953.00	11'409.06	10'918.24	11'108.60
0120 Exécutif	115'517.58	111'600.00	109'700.00	110'402.00	110'906.04	111'012.16	111'122.40
0120.3000.00 Indemnités et jetons de présence	79'324.80	68'500.00	68'500.00	68'500.00	68'500.00	68'500.00	68'500.00
0120.3000.01 Jetons de présences et frais	5'090.00	8'000.00	8'000.00	8'000.00	8'000.00	8'000.00	8'000.00
0120.3050.00 Assurances sociales	5'393.75	5'000.00	5'100.00	5'202.00	5'306.04	5'412.16	5'520.40
0120.3090.00 Formation et perfectionnement	400.00	100.00	100.00	700.00	100.00	100.00	102.00
0120.3105.00 Promotions civiques	0.00	1'000.00	1'000.00	1'000.00	1'000.00	1'000.00	1'000.00

Modifier les paramètres de planification pour ajouter/modifier des montants, par exemple en ajoutant un montant fixe de CHF 500 sur le compte 0120.3050.00.

Ici, le paramètre est coché **“Elément d’initialisation”**, il supprime donc l’ancienne valeur pour la remplacer par celle qu’on renseigne. Pour obtenir CHF 500 en plus des CHF 5100 déjà présents pour ce compte dans la planification, renseigner CHF 5600 pour 2025.

ProConcept - Paramètres de planification

Montants fixes

0 - Administration générale - Initialisation

Elément d'initialisation

Comptes	Exercice	Valeurs
0120.3050.00	2025	5'600.00

No exercice	Date début	Date fin	Débit	Credit
2021	01.01.2021	31.12.2021		1'500.00
2022	01.01.2022	31.12.2022		4'000.00
2025	01.01.2025	31.12.2025		5'600.00

Fermer l’objet “Paramètres de planification” (Important! Autrement les paramètres ne seront pas pris en compte dans la préparation des données du scénario, car l’enregistrement des valeurs se fait lors de la fermeture de l’objet!)

Dans le scénario de planification, cliquer sur “Préparation des données”.

Les CHF 5600 ont bien été remplacés pour le compte 0120.3050.00.

	2023	2024	2025	2026	2027	2028	2029
MCH2 Aperçu du compte de Résultat selon les fonctions	-0.00	0.00	-0.00	0.00	0.00	0.00	-0.00
0 ADMINISTRATION GÉNÉRALE	517'474.63	445'110.00	466'196.85	458'480.11	465'258.02	470'479.48	479'578.38
01 Législatif et exécutif	125'445.08	121'900.00	119'950.00	122'865.00	122'835.30	122'461.00	122'772.22
011 Législatif	9'927.50	10'300.00	9'750.00	11'953.00	11'409.06	10'918.24	11'108.60
012 Exécutif	115'517.58	111'600.00	110'200.00	110'912.00	111'426.24	111'542.76	111'663.62
0120 Exécutif	115'517.58	111'600.00	110'200.00	110'912.00	111'426.24	111'542.76	111'663.62
0120.3000.00 Indemnités et jetons de pré	79'324.80	68'500.00	68'500.00	68'500.00	68'500.00	68'500.00	68'500.00
0120.3000.01 Jetons de présences et frais	5'090.00	8'000.00	8'000.00	8'000.00	8'000.00	8'000.00	8'000.00
0120.3050.00 Assurances sociales	5'393.75	5'000.00	5'600.00	5'712.00	5'826.24	5'942.76	6'061.62
0120.3090.00 Formation et perfectionnem	400.00	100.00	100.00	700.00	100.00	100.00	102.00
0120.3105.00 Promotions civiques	0.00	1'000.00	1'000.00	1'000.00	1'000.00	1'000.00	1'000.00

En double-cliquant sur le montant, on voit le ou les paramètres qui constituent ce montant.

Ici, le paramètre de type “Montant fixe” saisie sur 2025.

Avec un clic droit sur la description du paramètre, on peut afficher le paramètre de planification qui génère ce montant.

Détail du montant

2025 Tout

Période couverte: 2025

Compte: 0120.3050.00 Assurances sociales

Origine du montant: 2 Montants fixes

Débit: 5'600.00

Crédit: 0.00

No exercice	No de compte	Débit	Crédit	Description +	Commentaire	Libellé
2025	0120.3050.00	5'600.00	0.00	0 - Administration générale...	0 - Administration générale - Initialis...	Montants fixes

Objets de gestion Paramètres de planification

Une fois le scénario paramétré comme vous le souhaitez, générer une version de budget à partir ce ce scénario.

Pour cela, le scénario doit être en “Terminé”.

ProConcept - Scénarios de planification

Préparation des données Présentation planification

2025 Nouveau Scénario test

Base

Description: 2025 Nouveau Scénario test **Terminé**

Modèle comptable: 20 MCH 2 Canton: 02 BE

Exercice: 2024 Exercice - 2024

Ouvrir l’objet “**Budget finance**”, créer 2025, aller dans l’onglet “**Versio**n” et cliquer sur la **baguette magique** “Reprise données planification financière” en bas à gauche de l’écran.

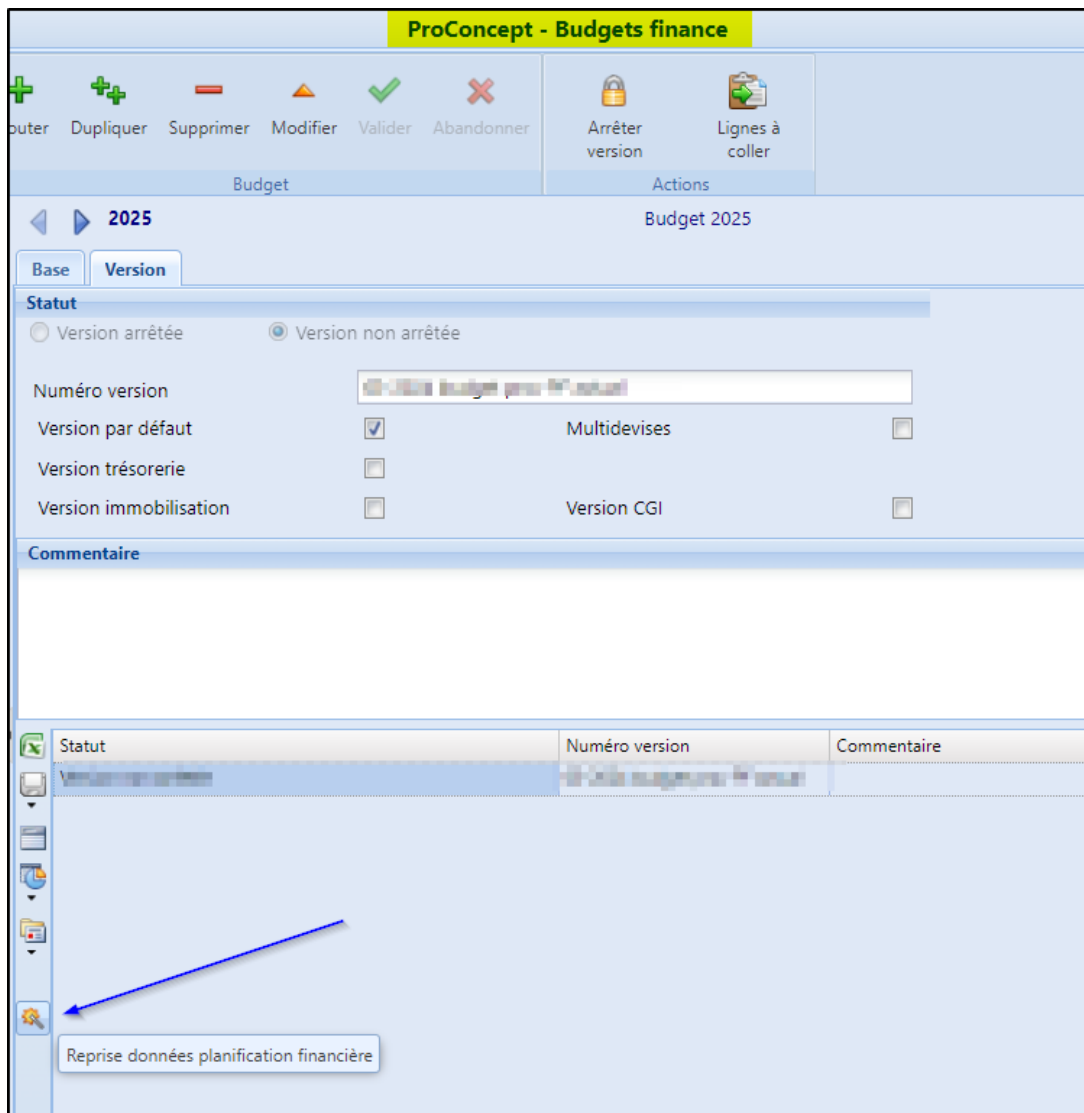

Choisir le scénario, donner un nom à la version, puis cliquer sur "Importer".

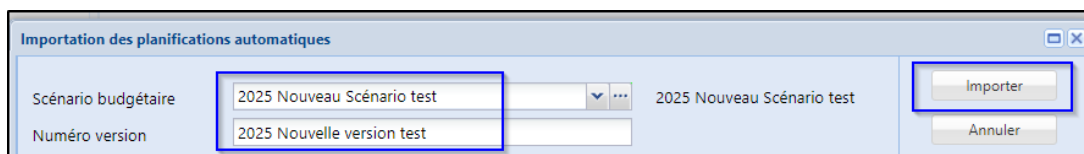

La version de budget peut à présent être sélectionner dans les rapports et les interrogations de comptes :

MCH2: Budget - Compte de résultat selon les fonctions

	Budget 2025		Comptes	
	Charges	Revenus	Charges	Re
0 ADMINISTRATION GÉNÉRALE				
01 Législatif et exécutif				
011 Législatif				
0110 Législatif				
0110.3100.00 Fournitures bureau, imprimés	100.00			
0110.3130.00 Frais de port, CCP et banques	1'400.00			
0110.3132.00 Honoraires fiduciaire	7'650.00			
0110.3910.01 Travaux par employés communaux	600.00			
0110 Législatif	9'750.00			
011 Législatif	9'750.00			
Dépenses nettes		9'750.00		
012 Exécutif				
0120 Exécutif				
0120.3000.00 Indemnités et jetons de présences du CC	68'500.00			
0120.3000.01 Jetons de présences et frais CUC	8'000.00			
0120.3050.00 Assurances sociales	5'600.00			
0120.3090.00 Formation et perfectionnement des autorités	100.00			

ProConcept - Comptes / comptabilité financière

Comptes CG

2025

Sélections

0120.3050.00 Assurances sociales

Cumuls Cumuls divisions Mouvements Interrogations Perso. Informations

Division

Version budget 2025 Nouv

Type de cumuls
Internes (INT)
Externes (EXT)
Pré-saisie (PRE)
Engagement (ENG)

Détail Graphique

● Solde mensuel ● Budget mensuel

Description	MB	Solde MB	Budget	Ecart en MB	% réalisé	Cumul MB	Cumul budgétisé	Ecart en MB
Report	CHF	0.00	0.00	0.00	0.00	0.00	0.00	0.00
Janvier	CHF	0.00	466.65	-466.65	0.00	0.00	466.65	
Février	CHF	0.00	466.65	-466.65	0.00	0.00	933.30	
Mars	CHF	0.00	466.65	-466.65	0.00	0.00	1'399.95	
Avril	CHF	0.00	466.65	-466.65	0.00	0.00	1'866.60	
Mai	CHF	0.00	466.65	-466.65	0.00	0.00	2'333.25	
Juin	CHF	0.00	466.65	-466.65	0.00	0.00	2'799.90	
Juillet	CHF	0.00	466.65	-466.65	0.00	0.00	3'266.55	
Août	CHF	0.00	466.65	-466.65	0.00	0.00	3'733.20	
Septembre	CHF	0.00	466.65	-466.65	0.00	0.00	4'199.85	
Octobre	CHF	0.00	466.65	-466.65	0.00	0.00	4'666.50	
Novembre	CHF	0.00	466.65	-466.65	0.00	0.00	5'133.15	
Décembre	CHF	0.00	466.85	-466.85	0.00	0.00	5'600.00	
Boucllement	CHF	0.00	0.00	0.00	0.00	0.00	5'600.00	

Il est toujours possible de re-passer le scénario de "Terminé" à "En cours", effectuer des modifications, préparer le scénario, le repasser en terminer, puis importer une nouvelle version à partir du budget finance grâce à la baguette magique.

Voir aussi :

MCH2 - Communes BE - Indicateurs financiers planification financière

<https://support.primetechnologies.ch/fr/kb/articles/mch2-communes-be-indicateurs-financier-s-planification-financi-re>

MCH2 - Communes BE - Paramétrage codes libres de planification financière MCH2

<https://support.primetechnologies.ch/fr/kb/articles/mch2-communes-be-param-trage-codes-libres-de-planification-financi-re-mch2>